Agence Régionale de Santé
Île-de-France

Point de situation COVID-19 en IdF

30 avril 2021

Bilan régional : Synthèse données du jour

Territoire ▸ Île-de-France	Donnée du jour	Valeur précédente*	Evol. J/S-1	Evol. J/S-2
Nb appels au SAMU pour suspicion COVID (source : SAMU retraitement SESAN, données J-1, comparaison à J-2 à périmètre identique)	***622*** ***(7/8 départements)***	*676* *(7/8 départements)*	-380	-444
Part de passage aux urgences pour suspicion COVID (source : OSCOUR, moy. sur 7 jours glissants à partir de J-2)	**6,0%**	*6,2%*	-1,2	-1,6
Incidence pour 100 000 (source : SI-DEP via SPF-IF, données cumulées)	**420,7** **(J-3)**	*438,4*	-85,0	-184,7
Département avec Incidence la plus élevée : SEINE ST DENIS (93)	480,7 (J-3)	*508,1*	-147,3	-271,4
Département avec Incidence la plus faible : YVELINES (78)	348,6 (J-3)	*366,6*	-65,6	-142,0
Incidence > 65 ans pour 100 000 (source : SIDEP via SPF-IF, données cumulées)	240,9 (J-3)	*250,8*	-49,3	
Taux de positivité (source : SIDEP via SPF-IF, données cumulées)	**11,4%** **(J-3)**	*11,8%*	-0,3	-0,4
Nb de situations relevant du contact tracing de niveau 3 (source : cellule CT3, donnée J-1)	**1 494**	*1 582*	- 203	- 140
dont nombre de clusters actifs (source : cellule CT3, retraitement ARSIF, données du mardi ou jeudi)	NC	*NC*	/	/
Nb de nouveaux cas confirmés enregistrés dans Contact COVID (source : Assurance Maladie J-1)	**5 741**	*6 089*	- 1 042	- 2 138
Total nb patients COVID+ hospitalisés (source SIVIC 11h)	**7 536**	*7 640*	-309	-421
dont nombre patients COVID+ hospitalisés en Soins critiques (source SIVIC 11h)	**1 717**	*1 726*	-40,0	-65,0
Âge médian patients COVID+ hospitalisés en Soins critiques (source SIVIC 11h)	**63**	*63*	0,0	0,0
Nouvelles entrées COVID+ en Soins critiques (source SIVIC 11h)	132	*112*	19,0	-1,0
Taux d'occupation des lits de Réanimation par les patients COVID+ (SI-VIC 11h / SAE 2019)	153,2	*154,0*	-3,5	-5,8
Taux d'occupation des lits de Réa + Surv. continue patients COVID+ *(SI-VIC 11h / SAE 2019)*	72,3	*72,6*	-1,6	-2,7
Nombre de nouveaux décès en établissement de santé (source SIVIC 11h)	**70**	*86*	2,0	-8,0

- La **valeur précédente** correspond à la **dernière donnée communiquée dans le cadre des « points de situation »** excepté pour la données « *nb appels au SAMU pour suspicion COVID* » dont la donnée peut être modulée pour rester à périmètre constant.

Bilan régional : Synthèse données du jour

Territoire ▸ Île-de-France	Donnée du jour	Valeur précédente*	Evol. J/S-1	Evol. J/S-2
Nombre d'EMS ayant un épisode actif de COVID19 (source Voozanoo) (n= 2 576)	444	*429*	+8	+11
Nombre d'EHPAD ayant un épisode actif de COVID19 (source Voozanoo) (n= 710)	200	*192*	+5	+9
Nb total d'EHPAD ayant un cluster validé sur les 7 derniers jours (source CT3 et SPF-IF)	NC	*NC*	/	/

* La **valeur précédente** correspond à la **dernière donnée communiquée dans le cadre des « points de situation »**.

ESMS : *Chiffres clés de la S15 (**du 12 au 18/04/2021**)– Source : SPF-IF, Point épidémio régional)*

▶ **Surveillance dans les Etablissements Sociaux et Médico-Sociaux**

138 cas confirmés de COVID-19 parmi les résidents des **ESMS** signalés en S15 (*vs* 102 en S14) et **114** parmi le personnel (*vs* 96 en S14)

71 cas confirmés de COVID-19 parmi les résidents des **EHPAD** signalés en S15 (*vs* 43 en S14) et **57** parmi le personnel (*vs* 45 en S14)

Bilan régional : Synthèse données du jour

SAMU / Urgences / SOS Médecins

- **622** **appels SAMU pour COVID** hier sur 7 départements (versus en moyenne 669/j en S16 et 1 046/j en S15).
- **287** **transports réalisés pour COVID** hier sur 7 départements (versus en moyenne 310/j en S16 et 436/j en S15).
- La **part des transports parmi les appels pour Covid-19** hier était de **46%** (versus en moyenne 46% en S16 et 42 % en S15).

A ce stade, l'indicateur OSCOUR de part des passages aux urgences pour suspicion de COVID-19 est à 6,0% en IdF, en diminution par rapport à la semaine précédente (-1,2 point). Le nombre de passages aux urgences pour suspicion de COVID-19 diminue de 16% par rapport à la semaine précédente pour un nombre de passage aux urgences toutes causes (codés) qui est stable. Au niveau départemental, cet indicateur affiche la même tendance qu'en région.

A ce stade, l'indicateur SOS Médecins de taux d'actes pour suspicion de COVID-19 est à 5,6% au niveau régional, en diminution par rapport à la semaine précédente (-1,1 point).

SOS Médecins / OSCOUR : *Chiffres clés de la S15 (**du 12 au 18/04/2021**) – Source : SPF-IF, Point épidémio régional)*

En **S15** et après deux semaines de relative stabilité, **le nombre et la part des passages aux urgences hospitalières** pour « **suspicion de COVID-19** » **diminuaient** légèrement. Cette tendance concernait **l'ensemble des départements franciliens**.
Les départements de la Seine-Saint-Denis et du Val-d'Oise présentaient les parts d'activité pour « suspicion de COVID- 19 » les plus élevées en Île-de-France (9,6 % et 9,3 %, respectivement).
La diminution de la part des passages aux urgences pour « suspicion de COVID-19 » concernait **toutes les classes d'âges** et notamment les adultes âgés de 65 ans et plus (-14 %).

En **S15** et après deux semaines de relative stabilité, **l'activité et le nombre d'actes SOS Médecins** pour « **suspicion de COVID-19** » **diminuaient** au cours de la première semaine des vacances de printemps. Cette baisse semblait homogène sur les territoires franciliens couverts par les associations de la région à l'exception des Yvelines.

Bilan régional : Synthèse données du jour

CONTACT TRACING

- **5 741 nouveaux cas confirmés** enregistrés hier dans Contact Covid (versus en moyenne 6 783 nouveaux cas confirmés/jour en S16 et 7 879 nouveaux cas confirmés/jour en S15).
- **9 116 nouveaux sujets contacts** enregistrés hier dans Contact Covid (versus en moyenne 10 440 nouveaux sujets contacts/jour en S16 et 11 866 nouveaux sujets contacts/jour en S15).
- Le **ratio sujets contacts/cas confirmés** s'établit à **1,6** (versus 1,5 en S16 et 1,5 en S15).

Contact tracing : *Chiffres clés de la S15 (**du 12 au 18/04/2021**) – Source : SPF-IF, Point épidémio régional)*

55 151 cas et 83 063 sujets contacts pris en charge par les équipes de l'Assurance Maladie en Île-de-France.

Bilan régional : Synthèse données du jour

HOSPITALISATIONS

➢ **Concernant le flux entrant journalier de patients** :

- **132 entrées en Soins critiques (SC) depuis la veille :** stabilisation des entrées SC - à un niveau élevé - depuis 2 semaines.
  Pour mémoire, rattrapage le lundi et le mardi des saisies dans SI-VIC des nouveaux séjours du WE.

- En semaine glissante, **les entrées COVID (HC + SC)** se situent à **3 543 entrées sur 7 jours.** A noter une stabilisation des entrées depuis 2 semaines.

➢ **Concernant le nombre de patients hospitalisés :**

- Les hospitalisations de patients COVID sont **stables** en **MCO** et en **SSR**.
- Le **taux d'occupation des lits de Réanimation** par les patients COVID est à **153,2% .**

Hospitalisations : *Chiffres clés de la S15 (**du 12 au 18/04/2021**) – Source : SPF-IF, Point épidémio régional)*

En résumé, en **S15**, les indicateurs SI-VIC de nouvelles hospitalisations et d'admissions en **soins critiques** semblaient amorcer une **baisse** mais celle-ci était légère et **les indicateurs restaient à des niveaux très élevés,** équivalents ou supérieurs aux valeurs maximales de la seconde vague. En effet, le **nombre de nouvelles admissions en soins critiques** restait encore **de 45 % supérieur aux valeurs maximales observées lors de la seconde vague**, possiblement en lien avec un effet variants.
Le **nombre de nouveaux décès** se **stabilisait** à un **niveau élevé**. En S15 les indicateurs SI-VIC ne marquaient pas, à ce stade, de baisse franche équivalente à celle observée lors de la phase descendante de la seconde vague.

Bilan régional : Synthèse données du jour

Données SI-DEP (tests RT-PCR et tests antigéniques rapides) :

Pour la période du **21 au 27 avril,** en IDF, **495 421 tests (RT-PCR ou TA)** pour le SARS-CoV-2 ont été pratiqués, pour **451 961 patients testés**. Un total **de 51 650 personnes ont été testées positives**. Le taux de positivité est de **11,4%**, le taux d'incidence brut de **421 cas pour 100 000** habitants et le taux de dépistage de **3 681 pour 100 000** habitants.

Evolution hebdomadaire (semaine du 14 au 20/04 *vs* semaine du 21 au 27/04)

Le **taux de dépistage**, à ce stade, est toujours en baisse au niveau régional (-12,1%). Cette même tendance s'observe au niveau départemental avec des variations allant de -15,6% dans les Yvelines à -9,7% en Seine-Saint-Denis.
Au niveau national, ce taux affiche également une diminution par rapport à la semaine précédente (-7,1%).

Le **taux d'incidence brut** est, à ce stade, toujours en baisse au niveau régional (-16,8%). La même tendance s'observe dans tous les départements avec des variations allant de -8,8% en Seine et Marne à -23,5% en Seine Saint Denis.
Le taux d'incidence national affiche également une baisse par rapport à la semaine précédente (-13,9%).

Le **taux de positivité**, à ce stade, est en légère diminution au niveau régional (-0,7 point) par rapport à la semaine précédente avec des variations départementales. Le taux de positivité est en légère diminution dans plusieurs départements (avec des variations allant de -2,5 points en Seine Saint Denis à -0,5 point dans le Val de Marne). il est en légèrement augmentation en Seine et Marne (+0,5 point). Il est relativement stable dans les Yvelines, dans l'Essonne, et dans les Hauts de Seine.
Le taux de positivité national affiche également une légère baisse par rapport à la semaine précédente (-0,7 point).

Le **taux d'incidence des > 65 ans** est à ce stade en baisse au niveau régional (-19%) pour un taux de dépistage également en baisse (-6,2%). Le taux de positivité dans cette classe d'âges est en très légère baisse au niveau régional (-1,4 point).
Au niveau départemental, la même tendance (pour ces trois indicateurs) s'observe dans tous les départements à l'exception de la Seine et Marne et des Yvelines pour lesquels le TP est relativement stable dans cette tranche d'âge. La baisse du taux d'incidence oscille entre -28,7% en Seine Saint Denis à -7,8% dans les Yvelines.

Bilan régional : Synthèse des indicateurs de la semaine du 05 au 11/04/2021

Données SI-DEP (tests RT-PCR et tests antigéniques rapides) :

SI-DEP/épidémio : *Chiffres clés de la S15 (**du 12 au 18/04/2021**) – Source : SPF-IF, Point épidémio régional)*

La semaine 15 fait suite à une semaine de référence contenant un jour férié. Les indicateurs calculés en S14 sont donc à interpréter avec précaution.

En S15, en Île-de-France, 579 522 tests (RT-PCR ou TA) pour le SARS-CoV-2 ont été pratiqués, pour **534 977 personnes testées. Un total de 65 045 personnes** ont été testées **positives.** Le **taux de positivité** était de **12,2 %, le taux d'incidence brut de 530 cas pour 100 000 habitants** et le **taux de dépistage de 4 357 pour 100 000 habitants.**

Au niveau régional, le taux d'incidence brut poursuivait sa **diminution** en S15. Cette diminution s'expliquait en grande partie par une **diminution du taux dépistage** en S15 et ce, aussi bien au niveau régional qu'au niveau départemental. Le taux d'incidence brut en Île-de-France restait supérieur au taux d'incidence national qui atteignait, en S15, 338 cas pour 100 000 habitants, Île-de-France compris.
Les taux d'incidence observés dans chacun des départements étaient en **baisse** mais restaient, **supérieurs à ceux de la 2ème vague pour 5 départements pour la 4ème semaine consécutive**.

Après une franche augmentation en S14, le **taux de positivité** en S15, affichait une légère **hausse** par rapport à la semaine précédente. Cette tendance était observée dans tous les départements à l'exception de Paris, où il se stabilisait. Le ciblage autour des cas suspects semblant se stabiliser, cette faible augmentation pourrait refléter un **léger ralentissement de la circulation virale** en lien avec le renforcement des mesures de distanciation sociale et la progression de la vaccination.
Le **taux de positivité parmi les symptomatiques** était de 35,1 % en S15, en hausse par rapport à la semaine précédente (*vs* 32,2 % en S14) possiblement en lien avec des recours au dépistage plus ciblés. Chez les **asymptomatiques** ce taux était de 7,5 % et stable par rapport à la S14 (7,3 %). Parmi les personnes qui ont eu recours à un test RT-PCR ou un test antigénique, la proportion de personnes symptomatiques diminuait très légèrement en S15 (17,1 % *vs* 17,9 % en S14).

Bilan régional : Synthèse données du jour

Données SI-DEP (tests RT-PCR et tests antigéniques rapides)

Pour la période du **21 au 27 avril**, en IdF**, 38,7 % des tests (RT-PCR ou TA) positifs** pour le SARS-CoV-2 ont été analysés par RT-PCR de criblage. Après saisie par les laboratoires et classement par Santé Publique France, **69,5 %** de ces résultats de criblage **correspondaient au codage pour variant 20I/591Y.V1 (UK)** et **10,1 % pour variant 20J/501Y.V2 (ZA) ou 20H/501Y.V3 (BR)**.

Evolution par rapport à la période glissante du 20/04 au 26/04 :

A l'échelle régionale, la proportion déclarée de variant **20I/501Y.V1 (UK)** est en légère diminution.

La proportion déclarée de variant **20J/501Y.V2 ou 20H/501Y.V3** est relativement stable.

A l'échelle départementale, la proportion de codages correspondant au **variant 20I/591Y.V1 (UK)** est en légère diminution dans la plupart des départements (allant de -0,8 point à Paris à -2,1 points dans le Hauts-de-Seine).

La proportion de codages correspondant au variant **20J/501Y.V2 (ZA) ou 20H/501Y.V3 (BR)** est en légère augmentation dans le Hauts-de-Seine (+1,2 point), dans les Yvelines (+0,9 point) et dans le Val-d'Oise (+0,8 point). Elle est relativement stable dans les autres départements.

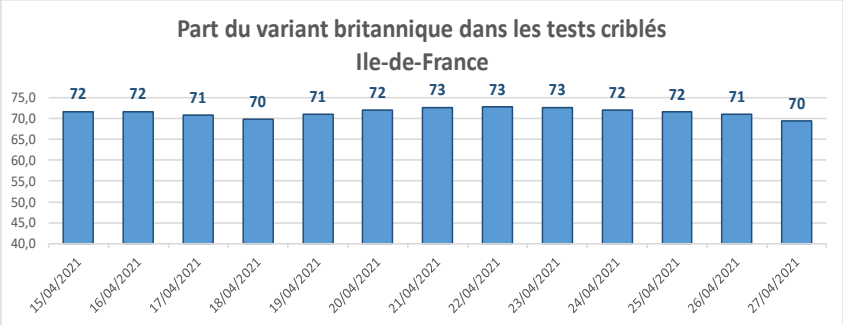

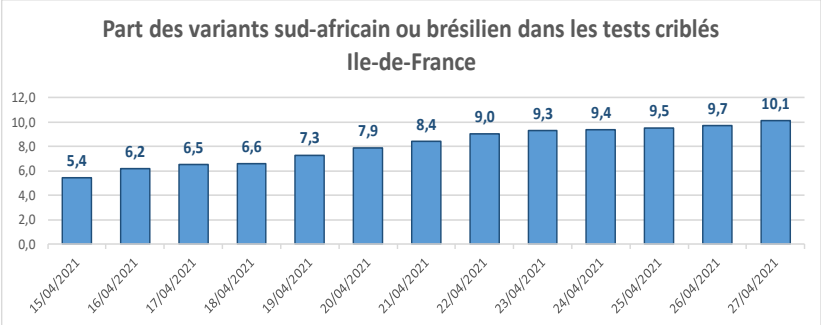

SI-DEP/épidémio : *Chiffres clés de la S15 (**du 12 au 18/04/2021**) – Source : SPF-IF, Point épidémio régional)*

En **Île-de-France** en **S15**, **33,4 %** des tests (RT-PCR ou TA) positifs pour le SARS-CoV-2 ont été analysés par **RT-PCR de criblage**. Parmi ces tests de criblage, **69,8 %** (17 279) correspondaient au **variant 20I/591Y.V1 (UK)** (*vs* 76,5 % en S14) - soit en **diminution** - et **6,6 %** (1 623) au **variant 20J/501Y.V2 (ZA) ou 20H/501Y.V3 (BR)** (*vs* 4,5 % en S14) soit en légère **augmentation** par rapport à la S14 ; 17,6 % (4 367) correspondaient aux résultats indéterminés, et 6,0 % (1 486) correspondaient aux résultats d'absence d'un ou plusieurs variants (20I/501Y.V1 ou 20H/501Y.V2-20J/501Y.V3).

La proportion de variant 20I/591Y.V1 (UK) était majoritaire dans tous les départements et allait de 57,6 % à Paris à 79,8 % en Seine-et-Marne. La proportion de variant 20J/501Y.V2 (ZA) ou 20H/501Y.V3 (BR) allait de 3,0 % dans l'Essonne à 9,2 % dans le Val-de-Marne.

Bilan régional : Synthèse données du jour

Données SI-DEP (tests RT-PCR et tests antigéniques rapides) :

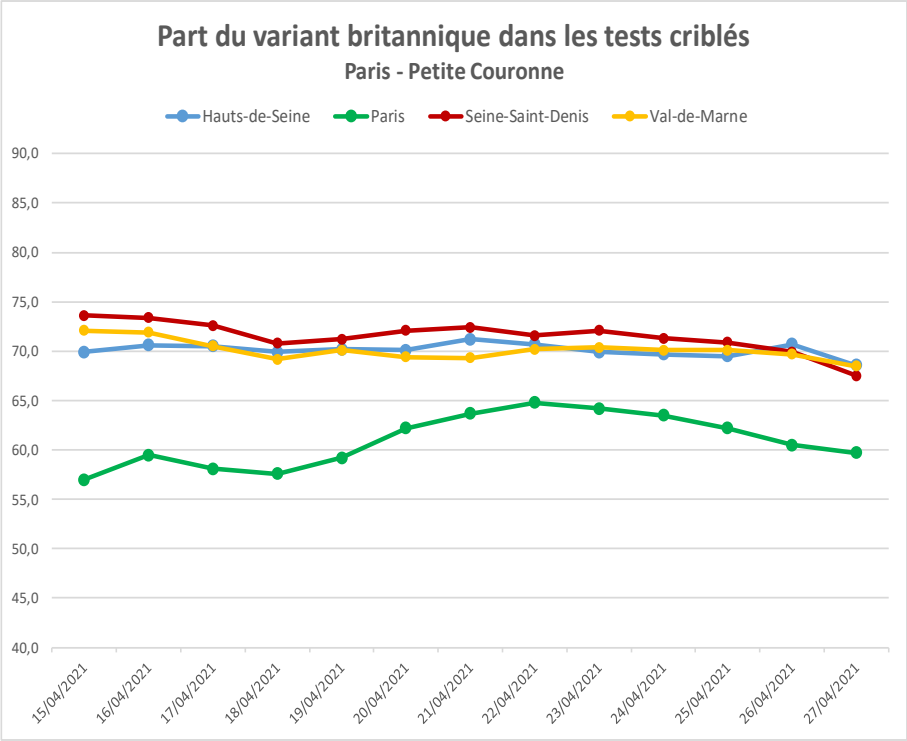

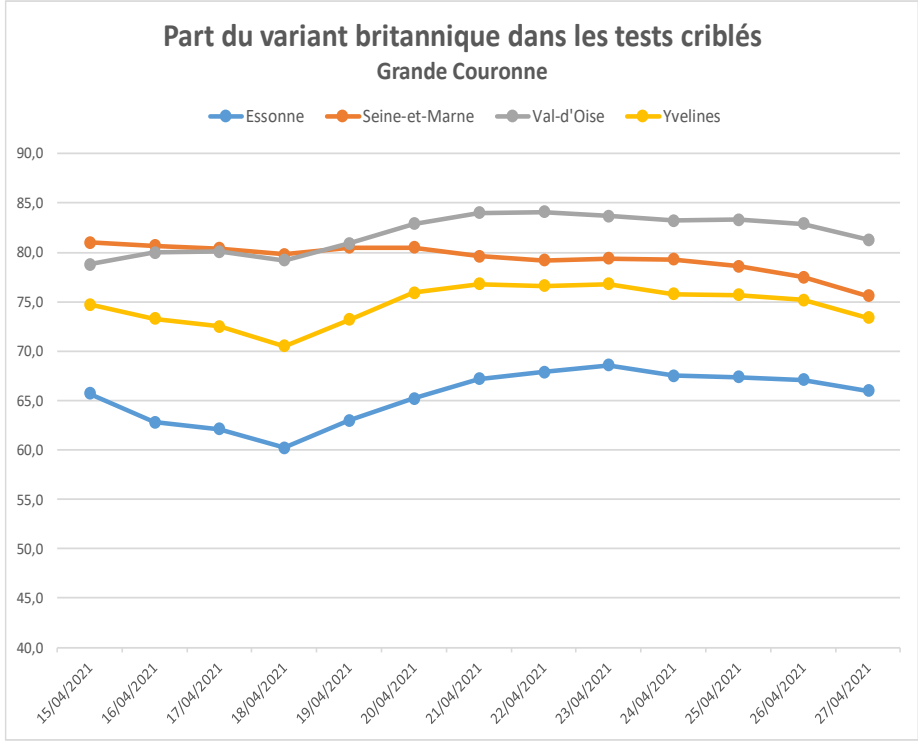

Bilan régional : Synthèse données du jour

Données SI-DEP (tests RT-PCR et tests antigéniques rapides) :

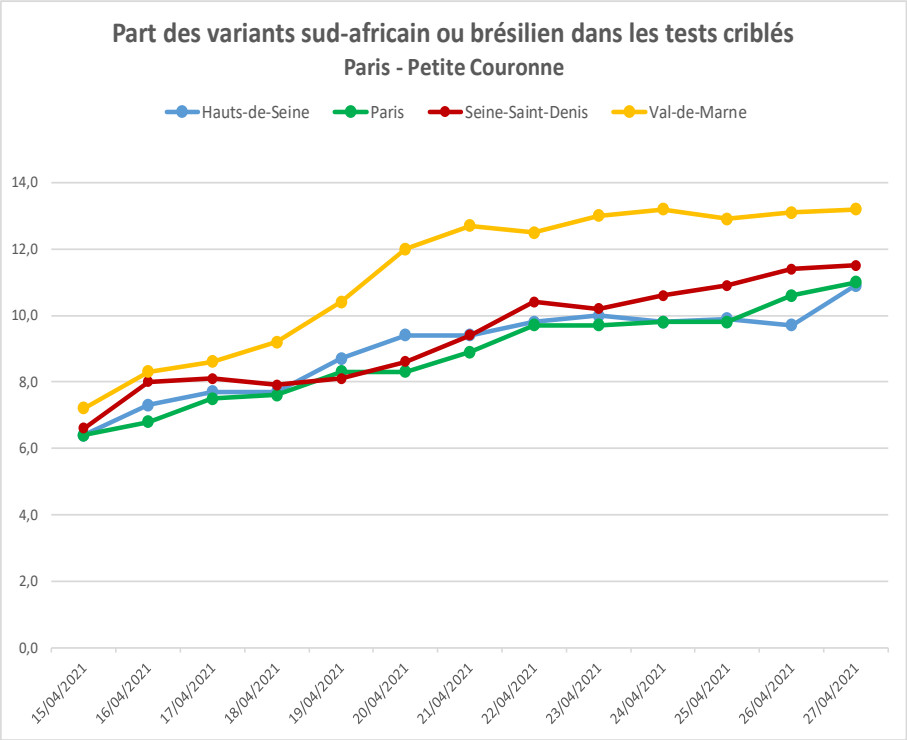

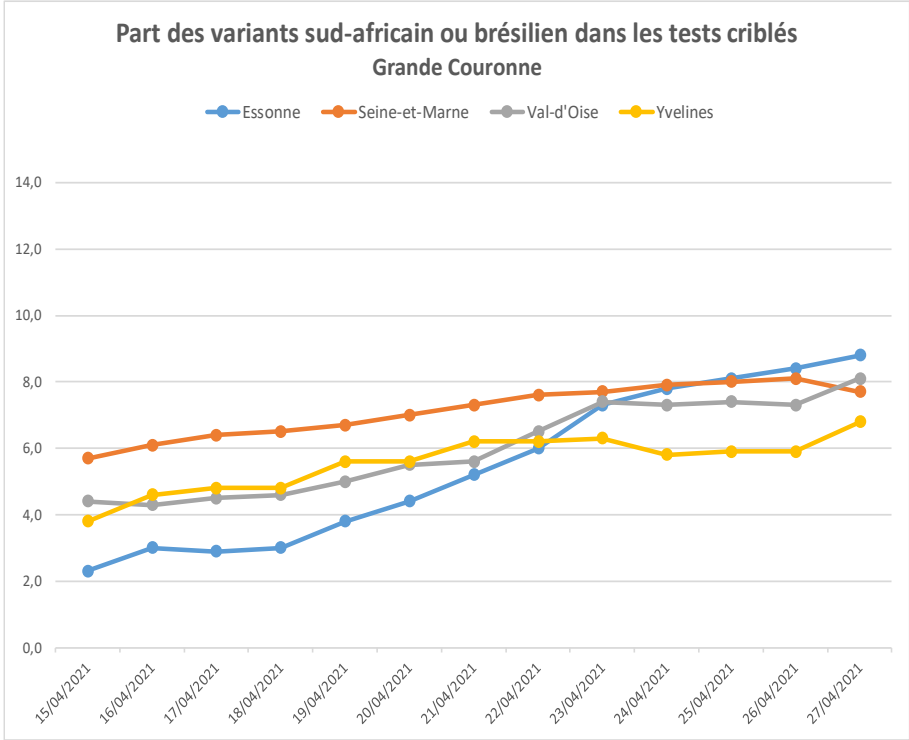

Bilan régional : analyse des données de mortalité

Mortalité : *Chiffres clés de la S14 (**du 05 au 11/04/2021**) – Source : SPF-IF, Point épidémio régional)*

En Île-de-France, le nombre de décès continue d'augmenter depuis 12 semaines consécutives.

En semaine 13, avec les données consolidées, l'augmentation des décès était élevée. L'excès de décès atteignait 30,4 % au niveau régional. Au cours de la S13, cinq départements de la région présentaient une hausse modérée de décès ; seule la Seine-Saint-Denis affichait une surmortalité élevée avec un excès estimé à 61,6 %.

En **semaine 14**, l'**augmentation** était déjà élevée **au niveau régional** avec une hausse estimée à ce jour à 23,1 %. L'**Île-de-France** était alors **la région avec la plus forte surmortalité observée**. En S14, la **Seine-Saint-Denis** présentait aussi l'augmentation la plus élevée de la région avec 68,7 % d'excès (données non consolidées).

Aucune surmortalité n'a été observée dans les départements des Yvelines et des Hauts-de-Seine depuis le début de l'année. Pour les autres départements, les personnes de 65-84 ans étaient toujours les plus concernées par cette surmortalité.

Une surmortalité modérée est maintenant observée depuis 3 semaines chez les personnes de 15 à 64 ans au niveau régional. L'excès de décès est estimé à 32 % (+68 décès). À ce jour, la Seine-St-Denis semble le département le plus touché.

	Semaine 12		Semaine 13		Semaine 14	
Département	Excès en %	Z-score	Excès en %	Z-score	Excès en %	Z-score
75 - Paris	12,3%	1,8	20,9%	3,1	14,4%	2,1
77 - Seine-et-Marne	21,5%	1,8	24,7%	2,1	27,2%	2,3
78 - Yvelines	13,0%	1,2	15,4%	1,4	-8,7%	-0,8
91 - Essonne	40,9%	3,4	38,9%	3,3	34,1%	2,9
92 - Hauts-de-Seine	10,4%	1,1	15,0%	1,6	13,8%	1,5
93 - Seine-St-Denis	41,9%	4,2	61,6%	6,1	68,7%	6,8
94 - Val-de-Marne	20,0%	2,1	45,4%	4,6	20,8%	2,2
95 - Val-d'Oise	46,0%	4,4	35,6%	3,5	28,9%	2,9
Île-de-France	22,8%	5,2	30,4%	6,9	23,1%	5,4

Tableau 4. Niveau d'excès de la mortalité toutes causes, toutes classes d'âge, par département d'Île-de-France, S12 à S14/2021

Z-score = (nombre observé – nombre attendu)/ écart-type du nombre attendu

Cet indicateur standardisé permet notamment de comparer les excès de décès d'une zone géographique à une autre. Il est par définition centré sur 0. On considère que la mortalité observée est conforme à la mortalité attendue lorsque le Z-score fluctue entre -2 et 2.

Un excès de mortalité devient significatif lorsque la valeur du z est supérieure à 2.

Bilan régional : vaccination contre le virus SARS-CoV-2

Territoire ▸ Île-de-France – cumul depuis début campagne vaccination

Titre : Nombre de vaccinations par département, en injections 1 et 2, en cumulé et sur la journée du **29 avril 2021**

Département	24h - Nb doses 1	24h - Nb doses 2	24h - Total	Cumul - Nb doses 1	Cumul - Nb doses 2	Cumul - Total
75 - Paris	12 438	4 408	**16 846**	541 854	206 872	**748 726**
77 - Seine-et-Marne	4 413	2 520	**6 933**	213 698	94 126	**307 824**
78 - Yvelines	6 115	3 415	**9 530**	273 479	110 320	**383 799**
91 - Essonne	5 605	2 284	**7 889**	226 100	99 145	**325 245**
92 - Hauts-de-Seine	7 731	3 713	**11 444**	293 524	123 452	**416 976**
93 - Seine-Saint-Denis	6 954	2 323	**9 277**	258 116	103 727	**361 843**
94 - Val-de-Marne	5 808	3 053	**8 861**	257 928	111 682	**369 610**
95 - Val-d'Oise	6 053	3 755	**9 808**	219 745	95 574	**315 319**
Ile-de-France	**55 117**	**25 471**	**80 588**	**2 284 444**	**944 898**	**3 229 342**

Note 1 : Les chiffres produits se basent sur les remontées Vaccin COVID et peuvent donc être confrontés au problème d'exhaustivité des données.
Note 2 : Le département étudié est celui de la structure qui vaccine.

Source : Vaccin COVID, traitement DIRNOV

Bilan régional : vaccination contre le virus SARS-CoV-2

Territoire ▸ Île-de-France

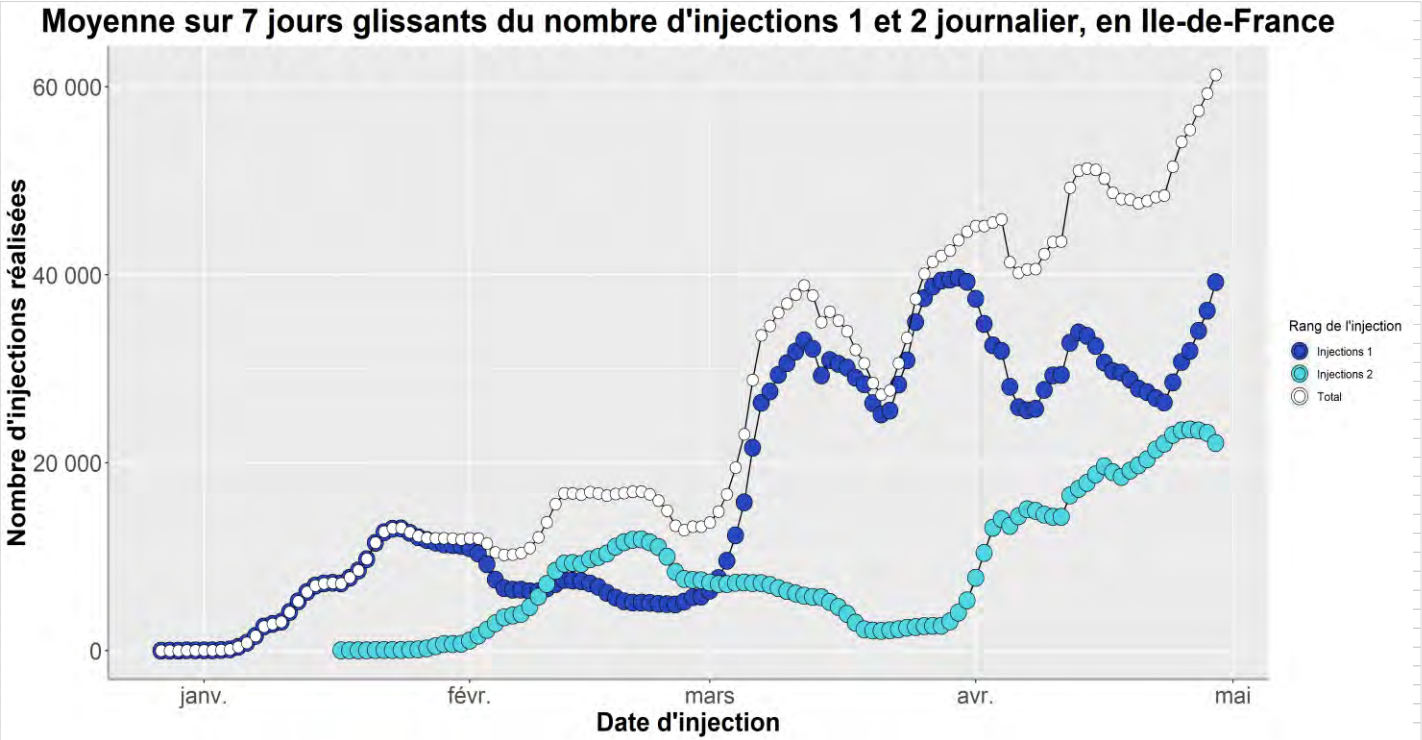

Note : Les chiffres produits se basent sur les remontées Vaccin COVID et peuvent donc être confrontés au problème d'exhaustivité des données.

Source : Vaccin COVID, traitement DIRNOV

Bilan régional : analyse des données de vaccination contre le virus SARS-CoV-2

Vaccination : *Chiffres clés de la S15 (**du 12 au 18/04/2021**) – Source : SPF-IF, Point épidémio régional)*

Au 20 avril 2021, **1 931 161 franciliens** avaient reçu **au moins 1 dose** (**couverture vaccinale à 15,7 %,** contre 14,1 % en S14) et **732 557 personnes** avaient reçu **2 doses** (**couverture vaccinale à 6,0 %,** contre 4,8 % en S14).

Classe âge	Au moins 1 dose		2 doses	
	Nombre de personnes vaccinées	CV	Nombre de personnes vaccinées	CV
18-49 ans	277 628	5,1%	62 546	1,2%
50-64 ans	546 625	25,2%	112 463	5,2%
65-74 ans	522 134	50,8%	129 771	12,6%
75 ans et plus	584 091	68,0%	427 626	49,8%
Non renseigné	683	-	151	-
Total	**1 931 161**	**15,7%**	**732 557**	**6,0%**

Département	Au moins 1 dose		2 doses	
	Nombre de personnes vaccinées	CV	Nombre de personnes vaccinées	CV
75 - Paris	466 837	21,7%	170 900	8,0%
77 - Seine-et-Marne	179 168	12,6%	72 146	5,1%
78 - Yvelines	229 008	15,8%	80 294	5,5%
91 - Essonne	191 101	14,5%	77 146	5,8%
92 - Hauts-de-Seine	246 817	15,3%	93 357	5,8%
93 - Seine-St-Denis	211 521	12,7%	81 323	4,9%
94 - Val-de-Marne	219 556	15,6%	85 848	6,1%
95 - Val-d'Oise	187 153	15,0%	71 543	5,7%
Île-de-France	**1 931 161**	**15,7%**	**732 557**	**6,0%**

Toutes les classes d'âges ont connu une augmentation de la couverture vaccinale en S15. Les **personnes âgées de 75 ans et plus,** première cible de la campagne vaccinale, constituaient toujours **la tranche d'âges la plus vaccinée**.

Au 20 avril 2021 (données par date d'injection), **68 788 résidents** en **EHPAD** ou en **USLD** avaient reçu **au moins une dose de vaccin** contre le virus SARS-CoV-2 en Île-de-France, soit une **couverture vaccinale au moins une dose estimée supérieure à 99 %**. Le nombre de **résidents** en EHPAD ou en USLD ayant reçu **deux doses de vaccin** contre le virus SARS-CoV-2 s'élevait à **51 154**, soit une **couverture vaccinale deux doses** de 75,4 %.

SPF communique à travers l'outil **Géodes** (*opendata*) les **indicateurs** suivants à l'échelle **départementale et régionale** :

- ► Nombre cumulé de personnes vaccinées COVID avec au moins une dose ► Nombre quotidien de personnes vaccinées COVID avec au moins une dose
- ► Nombre cumulé de résidents vaccinés avec au moins une dose ► Nombre quotidien de résidents vaccinés avec au moins une dose

Indicateurs d'alerte à J-3 : 27/04/2021

Source SI-VIC / SI-DEP Traitement SPF-IF – Calcul en semaine glissante

Taux d'occupation Réa Covid : 153,2

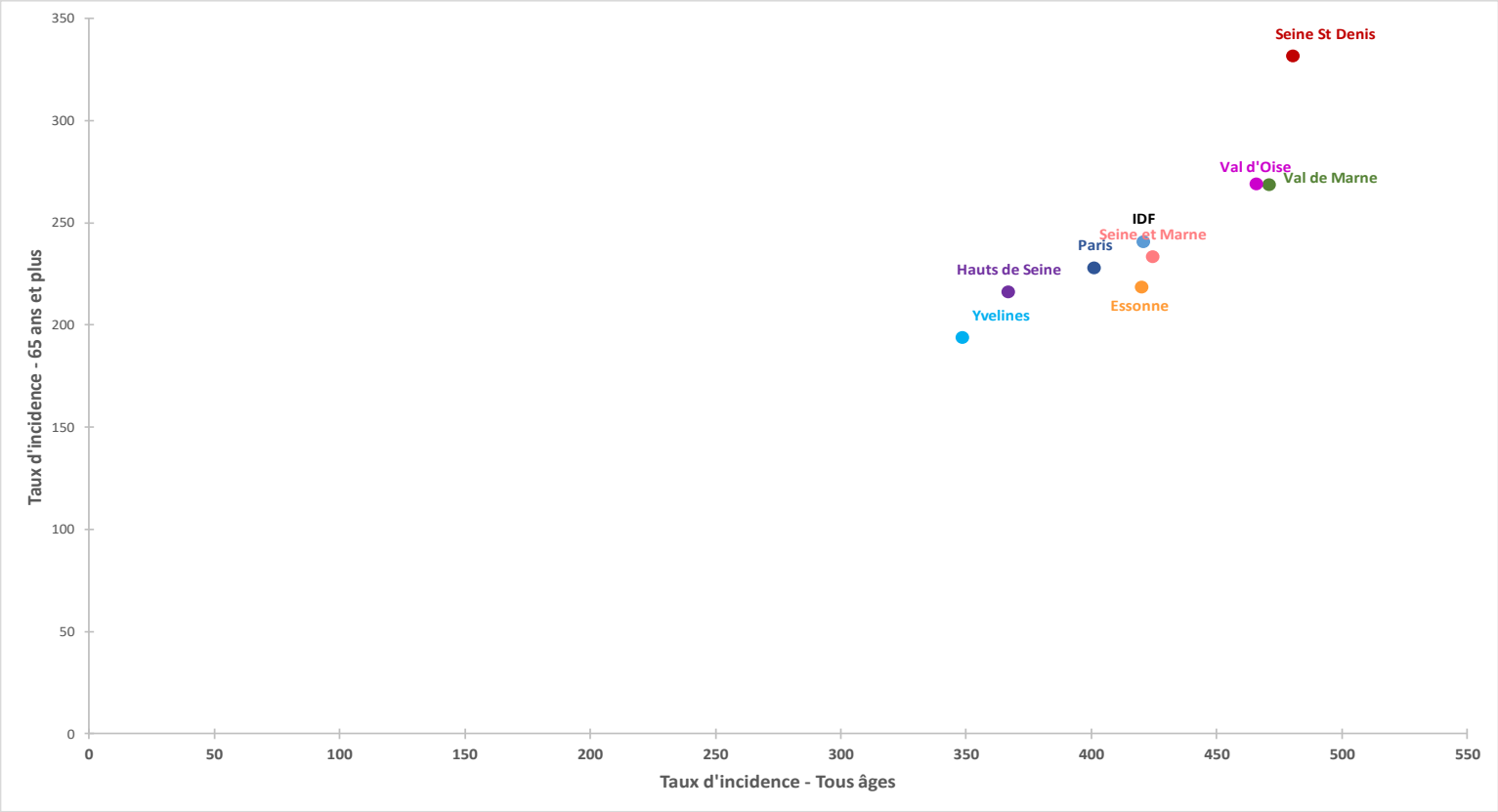

Taux d'incidence tous âges : évolution sur la dernière semaine

Source SI-DEP – Traitement SPF-IF - Calcul en semaine glissante

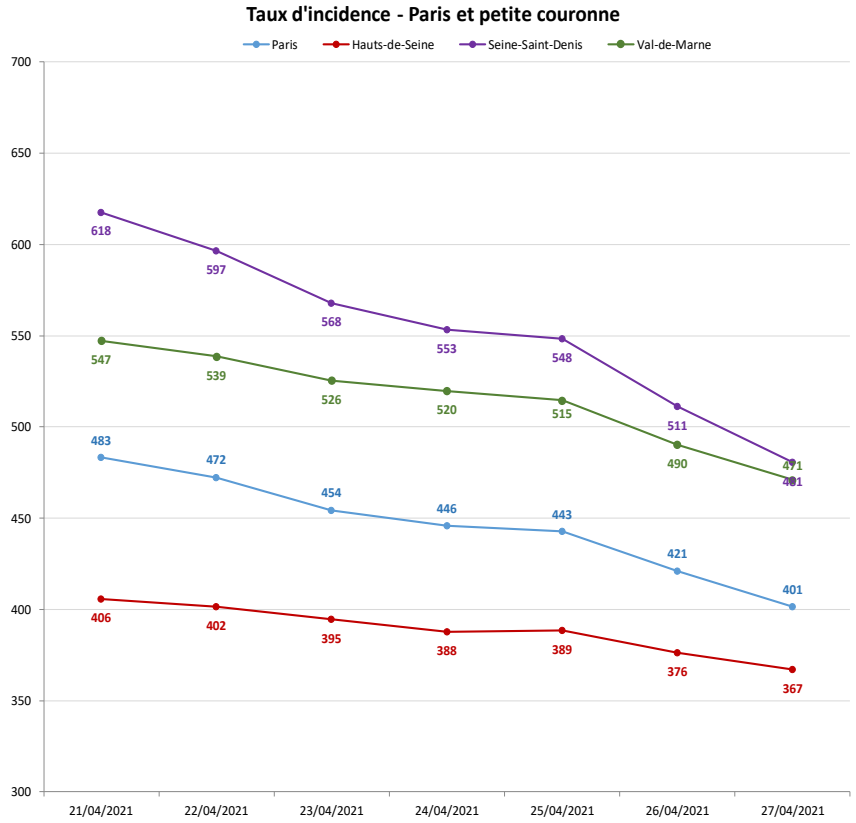

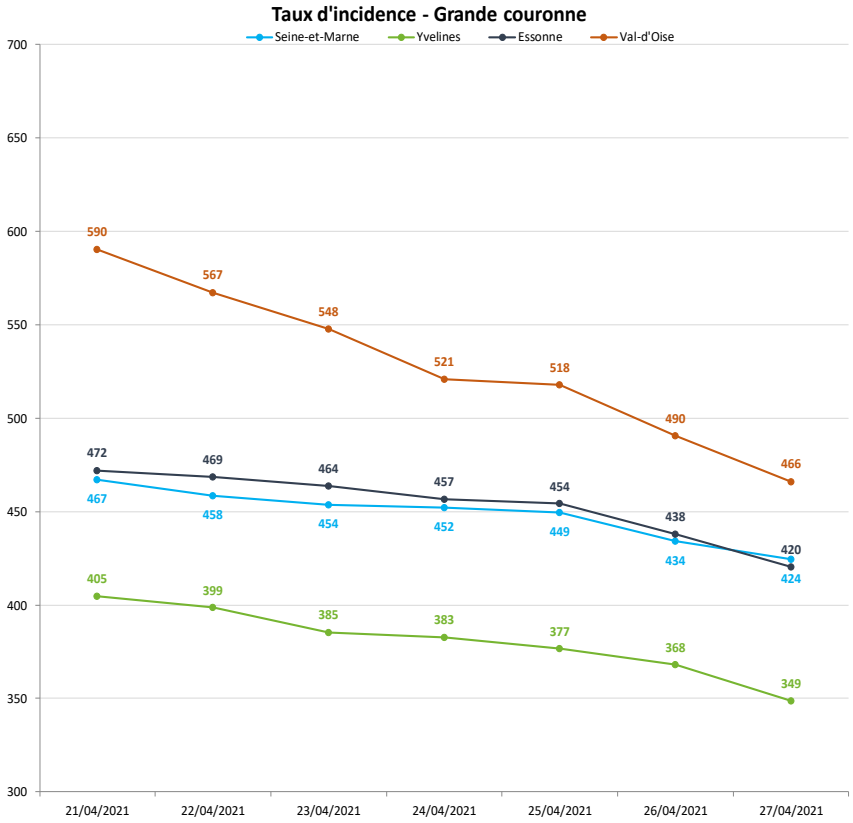

Taux d'incidence des 65 ans et plus : évolution sur la dernière semaine

Source SI-DEP – Traitement SPF-IF - Calcul en semaine glissante

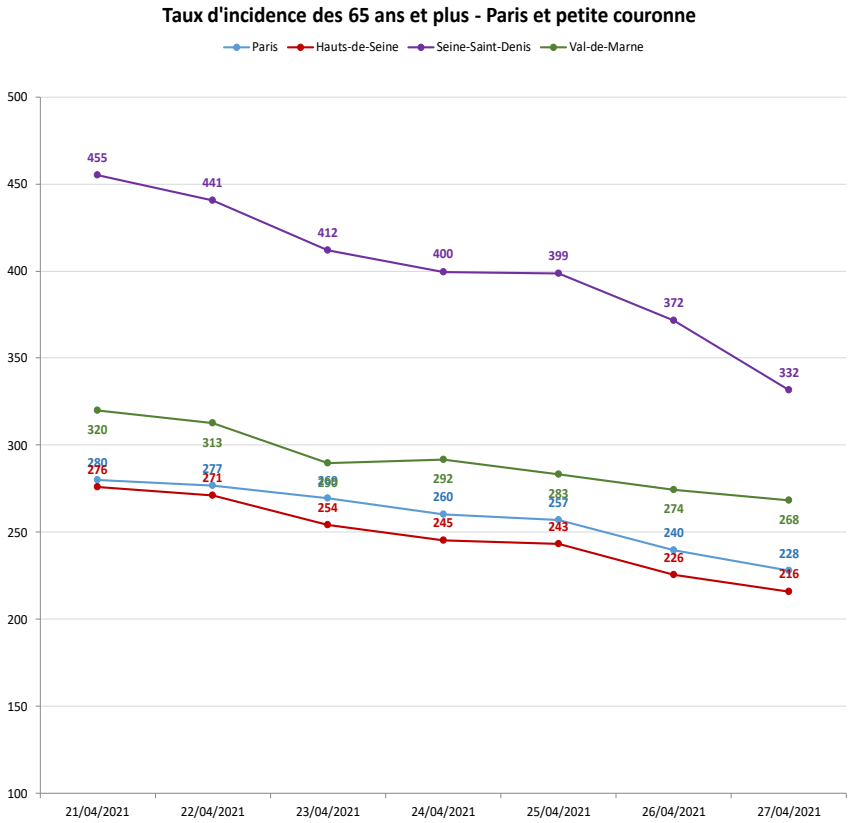

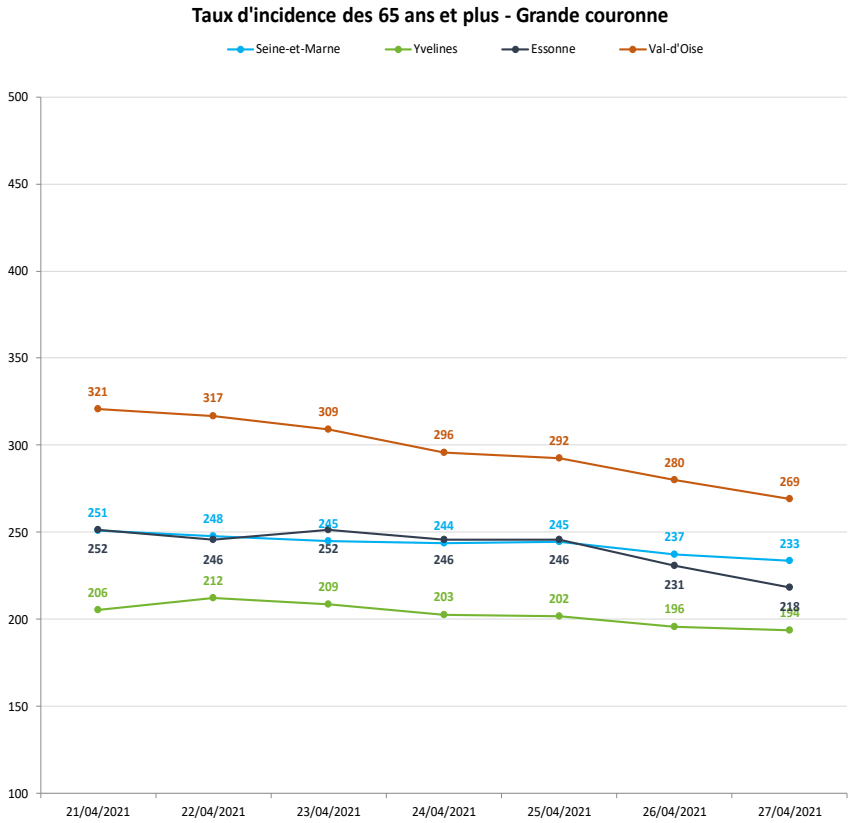

Taux de positivité tous âges : évolution sur la dernière semaine

Source SI-DEP – Traitement SPF-IF – Calcul en semaine glissante

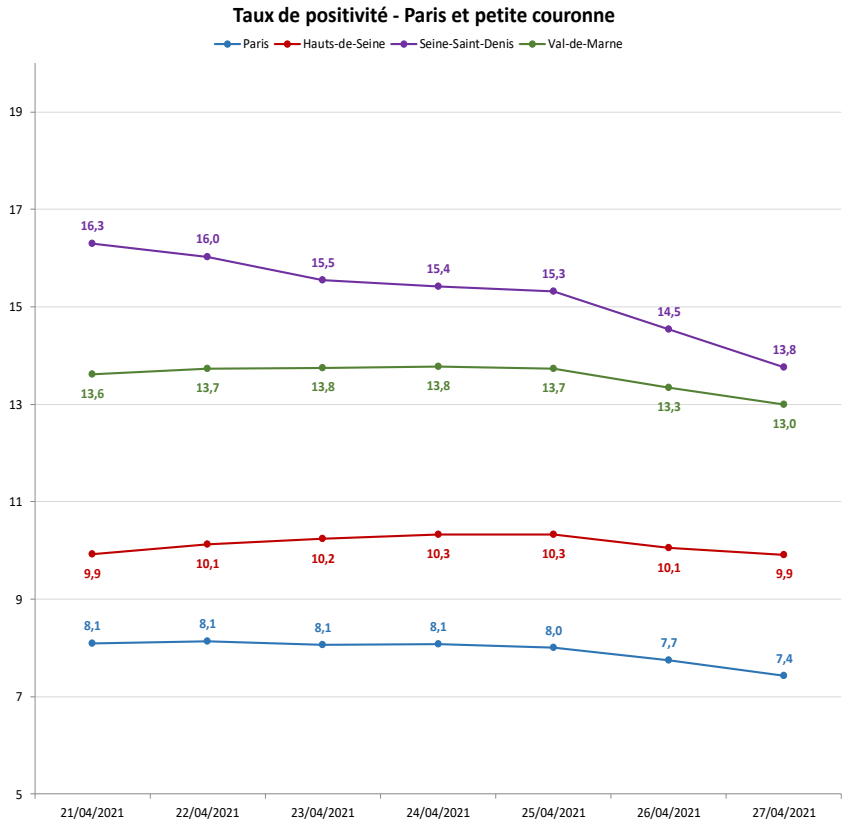

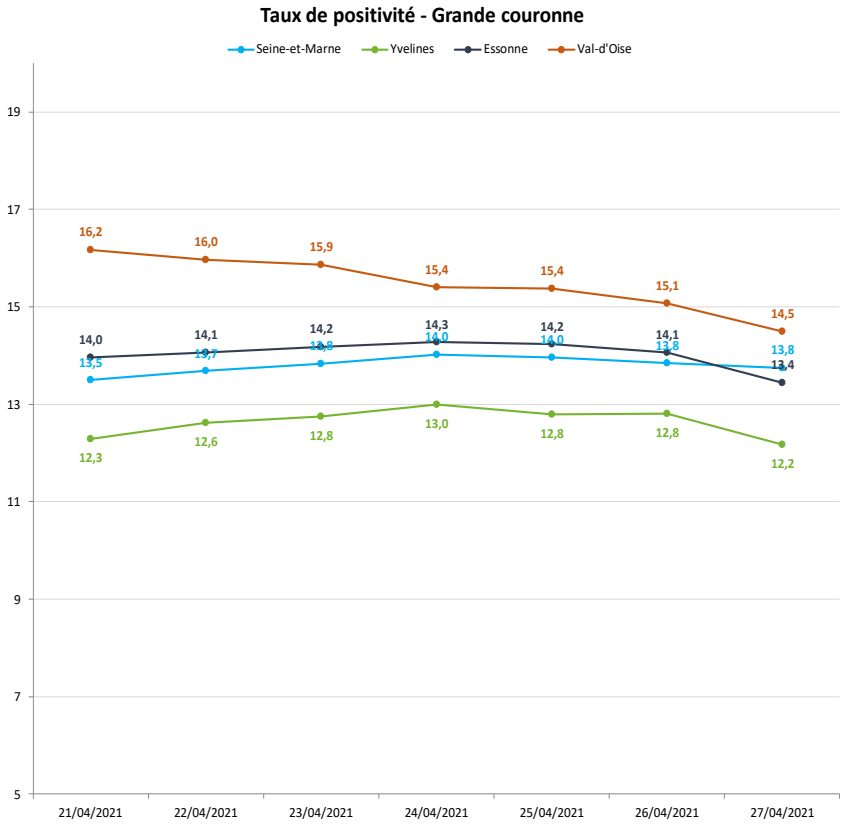

Tests – Situation IdF

Territoire ▸ Île-de-France

Données SIDEP retraitées SPF (via SPF-IF et data.gouv)

	Taux d'incidence brut - Semaine glissante 20-avr - 26-avr	*19-avr 25-avr*	Taux de positivité - Semaine glissante 20-avr - 26-avr	*19-avr 25-avr*	Nombre de tests réalisés - Semaine glissante 20-avr - 26-avr	*19-avr 25-avr*	Taux de pénétration des test (RT-PCR ou TA) sur la période	Taux d'incidence brut 65 ans et plus - Semaine glissante 20-avr - 26-avr
Paris	420,4	442,2	7,5	7,7	126 457	128 717	5 886,5	239,8
Seine-et-Marne	432,3	448,9	13,3	13,5	49 493	50 609	3 476,6	237,1
Yvelines	366,6	375,9	12,4	12,4	45 301	46 260	3 127,2	195,9
Essonne	437,2	453,9	13,6	13,9	45 009	45 925	3 411,3	230,8
Hauts-de-Seine	376,3	388,5	9,7	10,0	66 096	66 372	4 095,8	225,5
Seine-Saint-Denis	508,1	547,3	14,1	14,9	65 345	66 482	3 912,5	371,6
Val-de-Marne	490,0	514,4	12,9	13,4	56 717	57 541	4 033,8	274,4
Val-d'Oise	490,1	517,7	14,6	15,0	44 530	45 918	3 567,1	279,8
Île-de-France	**438,4**	**459,6**	**11,5**	**11,8**	**498 948**	**507 824**	**4 063,7**	**252,5**
France	**289,5**	**301,9**	**9,2**	**9,6**	**2 194 893**	**2 211 123**	**3 270,3**	

*Taux de pénétration ou taux capacitaire = (nb de personnes testées/pop)x100 000

NB : Les données SI-DEP étant mises à jour régulièrement, une reprise de l'antériorité est effectuée. La valeur précédente affichée ici peut différer de celle affichée précédemment.

Bilan régional : Evolution sur les 2 derniers mois

Source SI-DEP, data.gouv – Calcul en semaine glissante

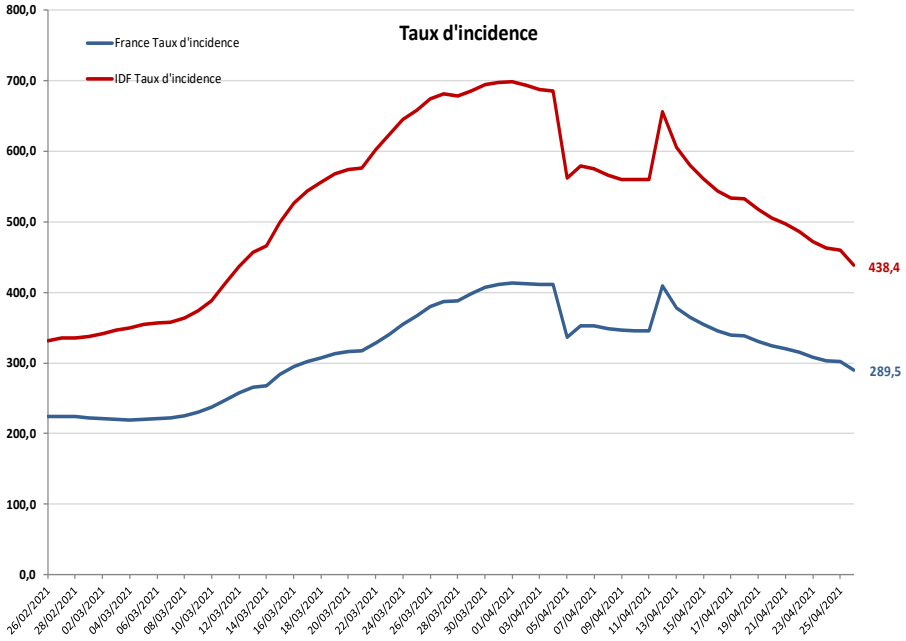

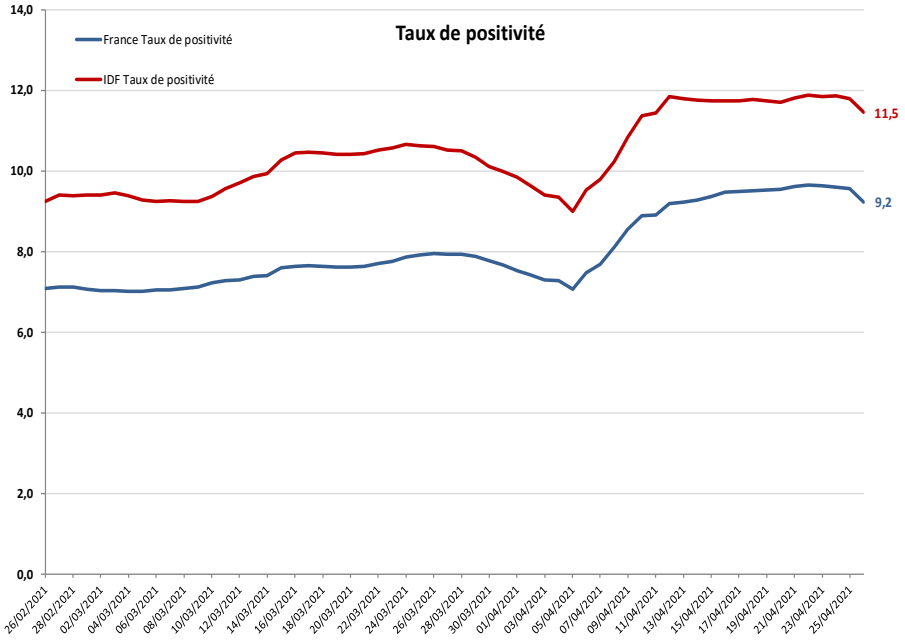

Tests – Evolution sur les 2 derniers mois - IdF

Source SI-DEP, data.gouv – Calcul en semaine glissante

Territoire ▸ Île-de-France

Nombre de tests réalisés, taux d'incidence et taux de positivité sur semaines glissantes - Ile-de-France

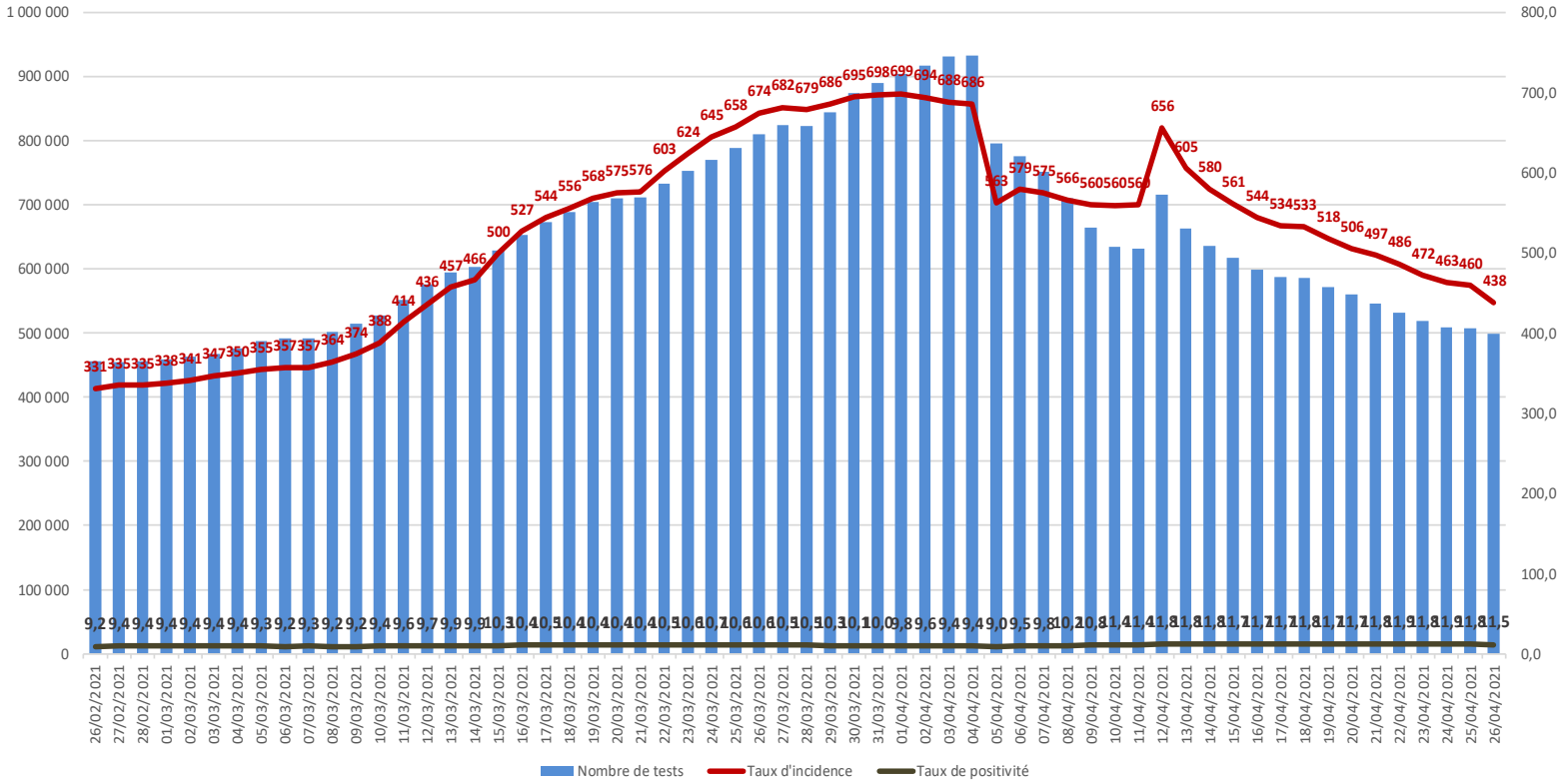

Tests – Situation IdF – Analyse hebdomadaire par classes d'âges

Source SI-DEP, data.gouv

Territoire ▸ Île-de-France

26/04/2021	Taux d'incidence	Taux de positivité
0-9 ans	164,8	11,7
10-19 ans	412,8	14,0
20-29 ans	675,8	10,6
30-39 ans	589,1	11,7
40-49 ans	512,0	12,4
50-59 ans	487,7	11,9
60-69 ans	352,8	10,6
70-79 ans	232,4	9,0
80-89 ans	195,8	7,3
90 ans et plus	303,6	6,7
Tous âges	438,4	11,5

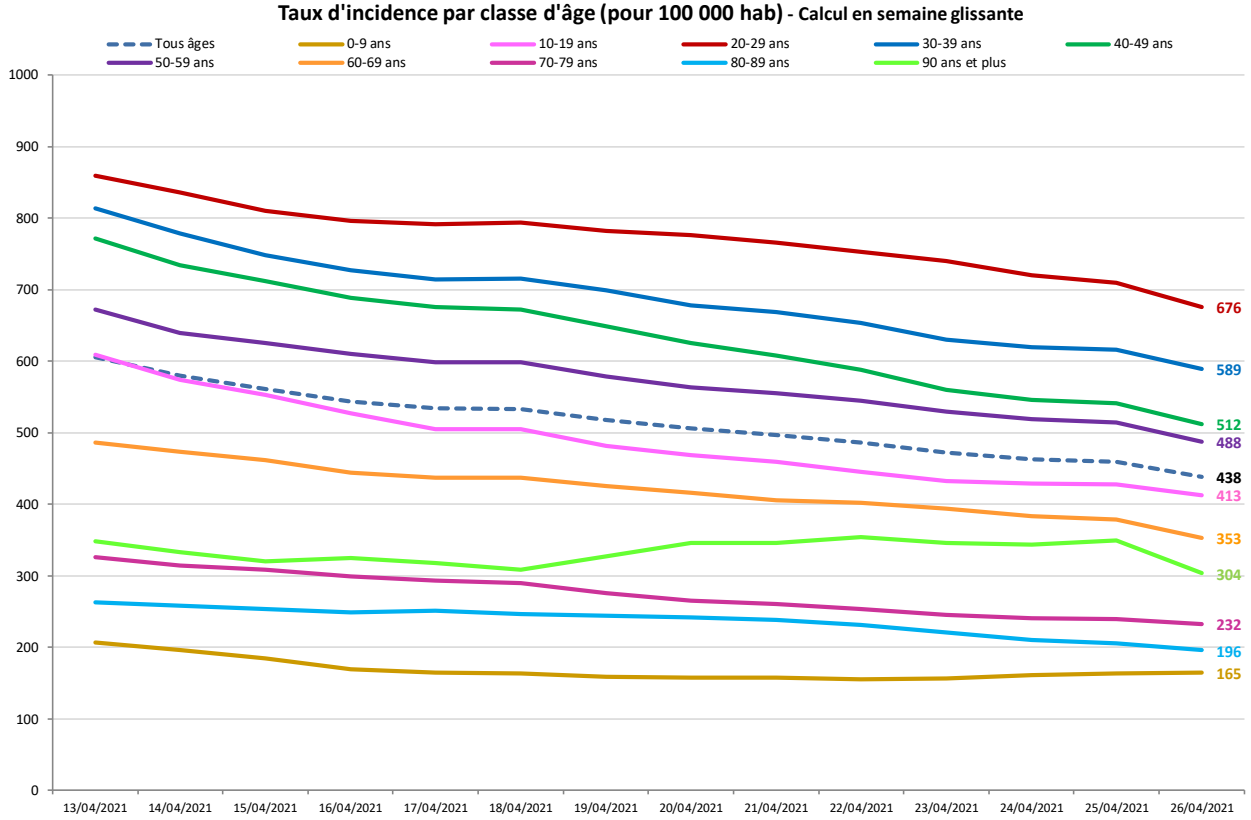

Indicateurs précoces : comparaison aux années précédentes

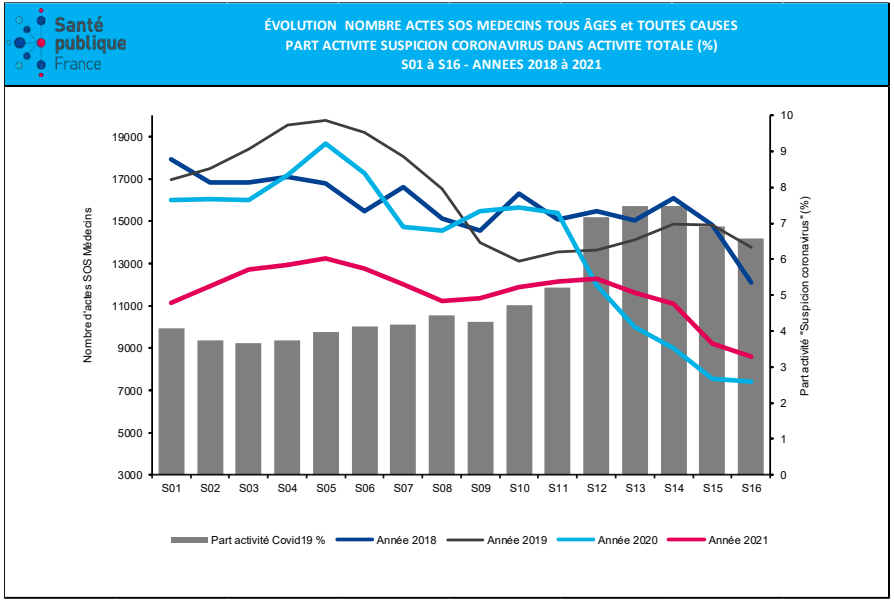

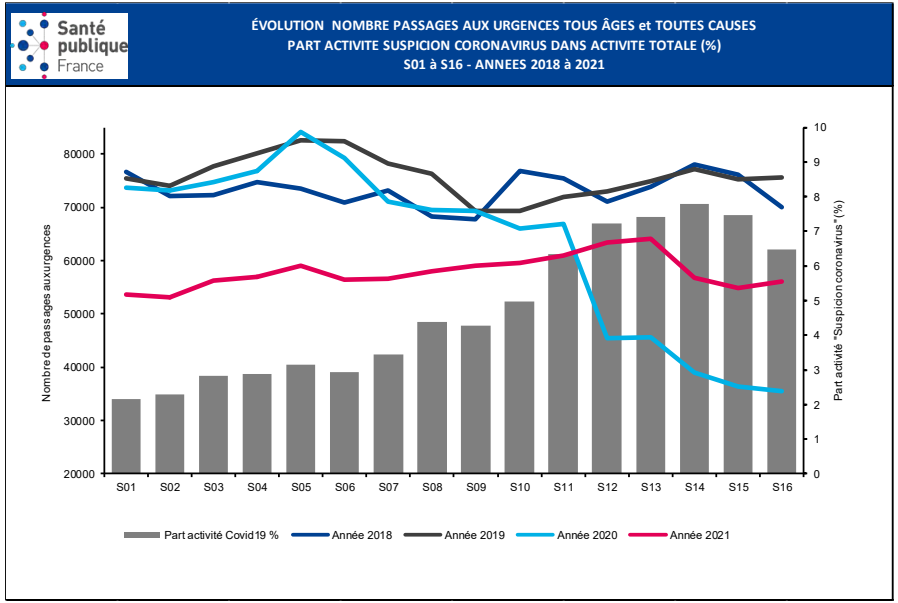

Source : SPF-IF

*Données actualisées le **29/04/2021***

Situation nationale : points clés de la semaine 15 (du 12 au 18/04/2021)

En semaine 15, les indicateurs épidémiologiques étaient à un niveau toujours élevé, mais avec une tendance à la diminution et une persistance de la tension hospitalière

- Diminution des taux d'incidence et de dépistage en comparaison des taux corrigés de la semaine 14
- Augmentation du taux de positivité
- Légère diminution des nouvelles hospitalisations et admissions en soins critiques
- Stabilisation à un niveau élevé du nombre de patients en hospitalisation et en services de soins critiques
- Mortalité liée à la COVID-19 toujours élevée
- Métropole : régions Île-de-France, Provence-Alpes-Côte d'Azur et Hauts-de-France toujours très touchées
- Outre-mer : augmentation des taux d'incidence et de positivité en Guyane

Variants

- Stabilisation de la proportion de suspicions de variants préoccupants (VOC) par RT-PCR de criblage :
  - suspicions de variant 20I/501Y.V1 majoritaires en métropole à 82,3%
  - suspicions de variant 20H/501Y.V2 ou 20J/501Y.V3 stables à 4,2%

*Données actualisées le **23/04/2021***

Prévention

- Contribution du dispositif de contact-tracing à la limitation de la propagation de l'épidémie
- Vaccination : 1 3018 378 personnes ayant reçu au moins une dose (couverture vaccinale : 19,4%)

Source : SPF (https://www.santepubliquefrance.fr/maladies-et-traumatismes/maladies-et-infections-respiratoires/infection-a-coronavirus/documents/bulletin-national/covid-19-point-epidemiologique-du-22-avril-2021)

Situation nationale : points clés de la semaine 15 (du 12 au 18/04/2021)

Focus *Campagne de vaccination* :

Au **20 avril 2021**, **13 018 378 personnes** ont reçu **au moins une dose de vaccin contre la COVID-19** en France et **4 850 310 en ont reçu deux** (données par date d'injection). Il est ainsi estimé qu'à cette date, **19,4% de la population** en France a reçu **au moins une dose de vaccin** contre la COVID-19 et **7,2%** en a reçu **deux**. L'**estimation de la couverture vaccinale** au sein de la **population adulte** (âgée de 18 ans ou plus) est de **24,7%** pour **au moins une dose** et **9,2%** pour **deux doses**.

Régions	Au moins une dose de vaccin (N)	Couverture vaccinale une dose (%)	Deux doses de vaccin (N)	Couverture vaccinale deux doses (%)
Auvergne-Rhône-Alpes	1 548 967	19,3	560 861	7,0
Bourgogne-Franche-Comté	582 400	20,9	241 192	8,7
Bretagne	741 259	22,2	256 432	2,6
Centre-Val de Loire	508 818	19,9	185 723	7,3
Corse	91 903	26,7	40 602	11,8
Grand Est	1 109 883	20,1	446 380	8,1
Hauts-de-France	1 173 072	19,7	436 093	7,3
Ile-de-France	1 931 161	15,7	732 557	6,0
Normandie	716 150	21,7	267 929	8,1
Nouvelle-Aquitaine	1 373 026	22,9	484 713	8,1
Occitanie	1 266 932	21,4	446 949	7,5
Pays de la Loire	722 147	19,0	248 535	6,5
Provence-Alpes-Côte d'Azur	1 115 345	22,1	440 960	8,7
France métropolitaine	**12 881 063**	**19,8**	**4 788 926**	**7,4**

*Les **couvertures vaccinales** pour les **résidents en EHPAD ou USLD** sont actuellement **surestimées**. Ces surestimations sont très certainement liées à la vaccination en EHPAD ou USLD de personnes de plus de 65 ans ne résidant pas dans ces structures, notamment pour éviter de perdre des doses.*
*De ce fait, **la publication de ces indicateurs est provisoirement suspendue**.*

Source : SPF (https://www.santepubliquefrance.fr/maladies-et-traumatismes/maladies-et-infections-respiratoires/infection-a-coronavirus/documents/bulletin-national/covid-19-point-epidemiologique-du-22-avril-2021)

*Données actualisées le **23/04/2021***

Situation nationale : passages aux urgences

Période : 16 avril au 25 avril

Principales évolutions constatées sur les 10 derniers jours (données des semaines glissantes)

		16/04/2021	25/04/2021	Evolution
Nombre de passages Tous âges	Ile-de-France	43 681	44 172	1,1%
Nombre de passages Pédiatrie		9 320	9 349	0,3%
Part de la pédiatrie dans le total passages		21,3%	21,2%	-0,2
Nombre de passages Tous âges	6 grandes métropoles régionales	43 183	42 038	-2,7%
Nombre de passages Pédiatrie		9 451	8 824	-6,6%
Part de la pédiatrie dans le total passages		21,9%	21,0%	-0,9

Evolution > 5

Evolution > 20

		16/04/2021	25/04/2021	Evolution
Part des passages pour suspicion de covid Tous âges	Ile-de-France	7,60%	6,48%	-1,1
Part des passages pour suspicion de covid Pédiatrie		0,61%	0,46%	-0,2
Part des passages pour suspicion de covid Tous âges	6 grandes métropoles régionales	4,7%	4,3%	-0,4
Part des passages pour suspicion de covid Pédiatrie		0,4%	0,4%	0,0

Evolution > 1

En synthèse :

Le nombre de **passages « tous âges »** en Ile-de-France est en **légère augmentation** sur les 10 derniers jours **(+ 1,1 %).**

- Les évolutions sont contrastées en fonction des départements franciliens : de – 2 % (Essonne, Hauts-de-Seine) à + 4 % (Yvelines).
- Dans les **autres métropoles**, le nombre de passages « tous âge » **diminue** (**- 2,7 %**) dans la plupart des départements : de – 7 % (Gironde) à + 3 % (Alpes maritimes).

En **Pédiatrie**, l'activité est **stable** au niveau régional **(+ 0,3 %).** Les évolutions sont contrastées en fonction des départements franciliens : de – 5 % (Seine-Saint Denis) à + 14 % (Seine-et-Marne).

Dans les **autres métropoles**, le nombre de passages « Pédiatrie » **diminue** (**- 6,6 %**) dans la plupart des départements : de – 21 % (Haute Garonne) à + 2 % (Alpes Maritimes).

La part des **passages pour Covid** « **tous âges** » reste stable en Ile-de-France et **s'approche de 6,5 %.** La part des **passages pour Covid** « **Pédiatrie** » est inférieure à 1 %.

La part des **passages pour Covid « tous âges »** et **« Pédiatrie »** n'évolue pas de manière significative dans les autres métropoles.

Situation nationale : indicateurs épidémiologiques régionaux (1/2)

Données SI-DEP (tests RT-PCR et tests antigéniques rapides) :

Evolution entre la semaine du 13 au 19/04 et la semaine du 20 au 26/04

A ce stade, les **taux de dépistage** affichent une tendance à la baisse dans toutes les régions de France métropolitaine, avec des oscillations allant de -4,9% en Corse à -13,5% en IdF.
L'IDF présente le deuxième taux de dépistage le plus élevé à 3703 personnes testées / 100 000 habitants.

A ce stade, les **taux d'Incidence bruts** affichent une tendance à la baisse dans toutes les régions de France métropolitaine (des baisses allant de -5,7% en Normandie à -15,3% en IdF).
L'IdF affiche toujours le TI le plus élevé à 438 cas / 100 000 habitants.

Le **taux de positivité** est, à ce stade, en très légère diminution dans la plupart des régions de France métropolitaine. Ce taux affiche une tendance à la stabilité dans les régions Corse, Bourgogne-Franche-Comté, Normandie, Occitanie et Nouvelle-Aquitaine.
L'IdF présente toujours le TP le plus élevé à 11,8%.

Les **taux d'Incidence des > 65 ans** affichent une tendance à la baisse toutes les régions de France métropolitaine (des baisses allant de -6,4% en Bourgogne-Franche-Comté à -19,1 % en PACA).
L'IdF présente ***taux d'Incidence des > 65 ans*** *de 251 cas / 100 000 habitants (le 9ème le plus bas).*

Situation nationale : indicateurs épidémiologiques régionaux (2/2)

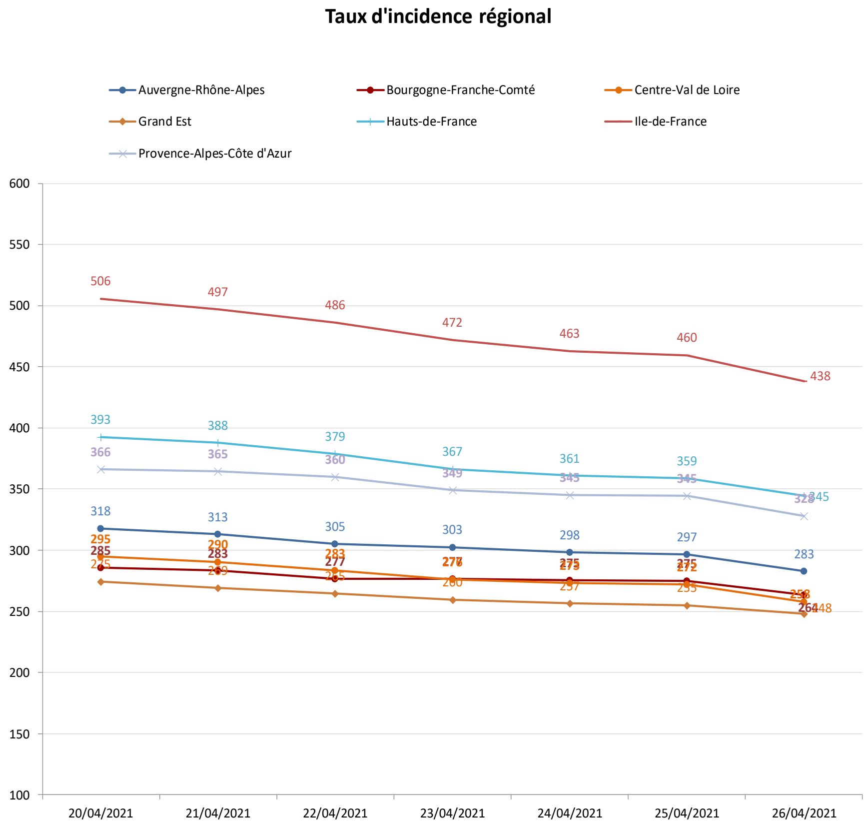

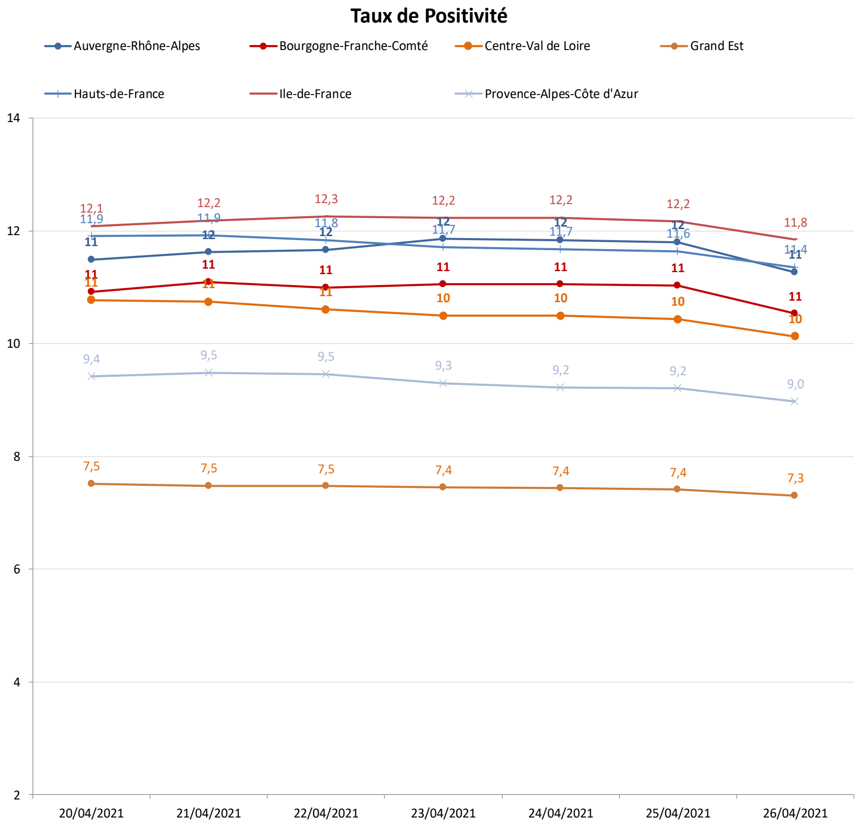

Evolution sur les 2 derniers mois – Paris (1/3)

Source SI-DEP, data.gouv – Calcul en semaine glissante

Données en semaine glissante (26-avr-2021)	75	IdF
Nombre de tests réalisés	126 457	498 948
Taux de positivité	7,5	11,5
Taux d'incidence (pour 100 000 hab.)	420,4	438,4
Part des passages aux urgences pour suspicion de Covid	5,7%	6,04%

Nombre de tests réalisés, taux d'incidence et taux de positivité sur semaines glissantes - 75

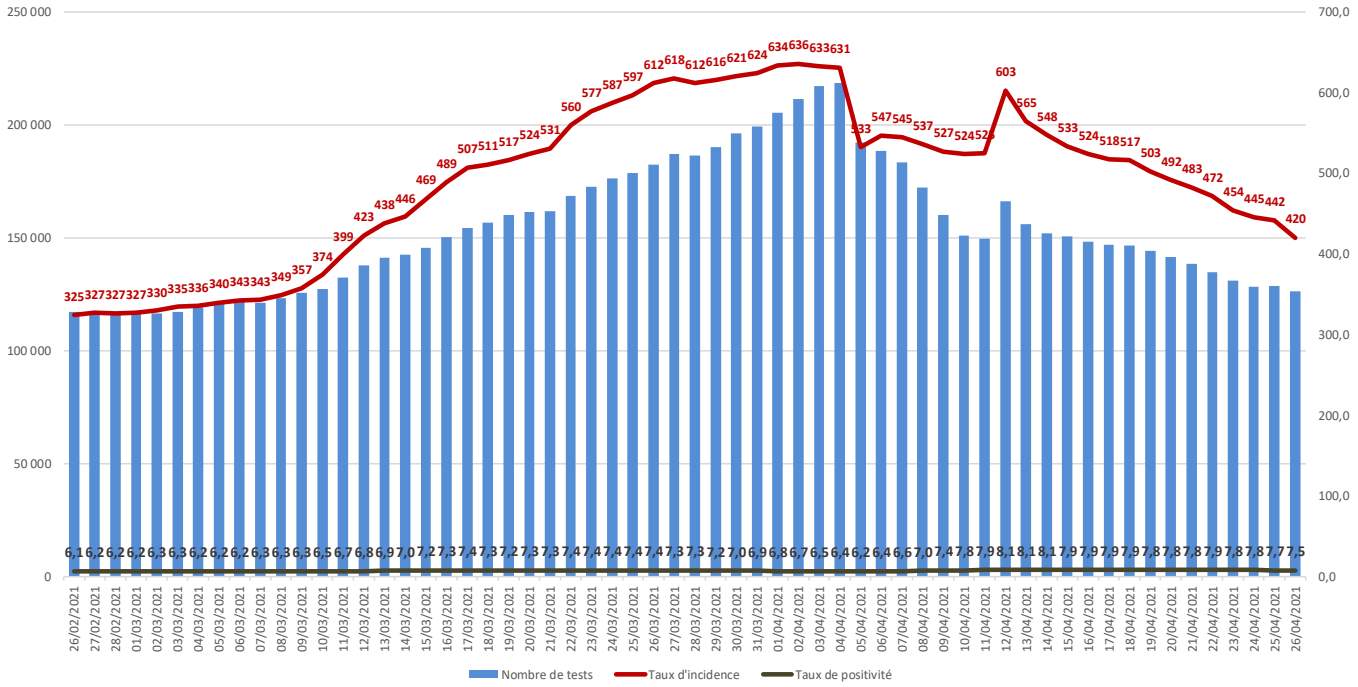

Bilan régional : Synthèse données du jour – Paris (2/3)

Source SI-DEP, data.gouv

26/04/2021	Taux d'incidence	Taux de positivité
0-9 ans	150,1	6,5
10-19 ans	402,7	10,0
20-29 ans	631,0	7,0
30-39 ans	526,8	7,0
40-49 ans	453,2	8,0
50-59 ans	439,6	8,0
60-69 ans	336,4	7,7
70-79 ans	215,8	7,1
80-89 ans	185,2	6,4
90 ans et plus	285,3	6,5
Tous âges	420,4	7,5

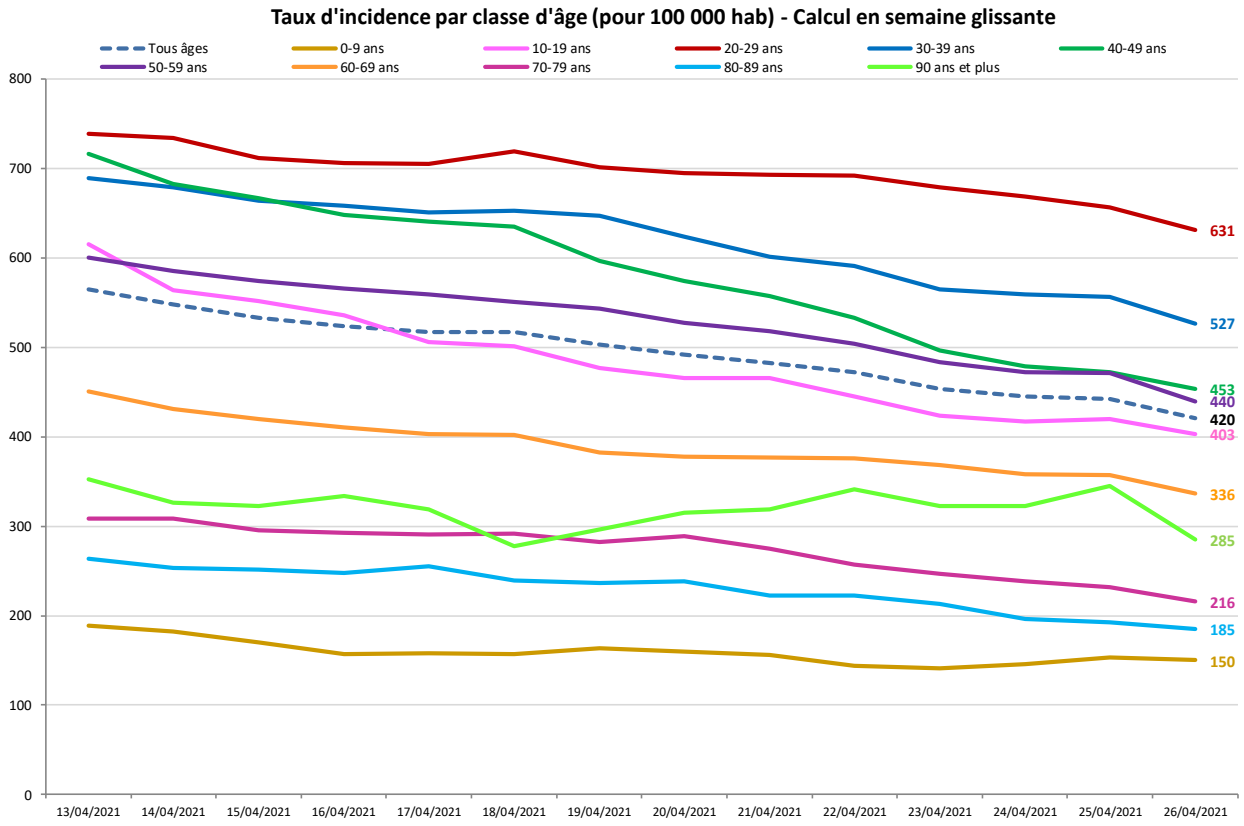

Bilan régional : Synthèse données du jour – Paris (3/3)

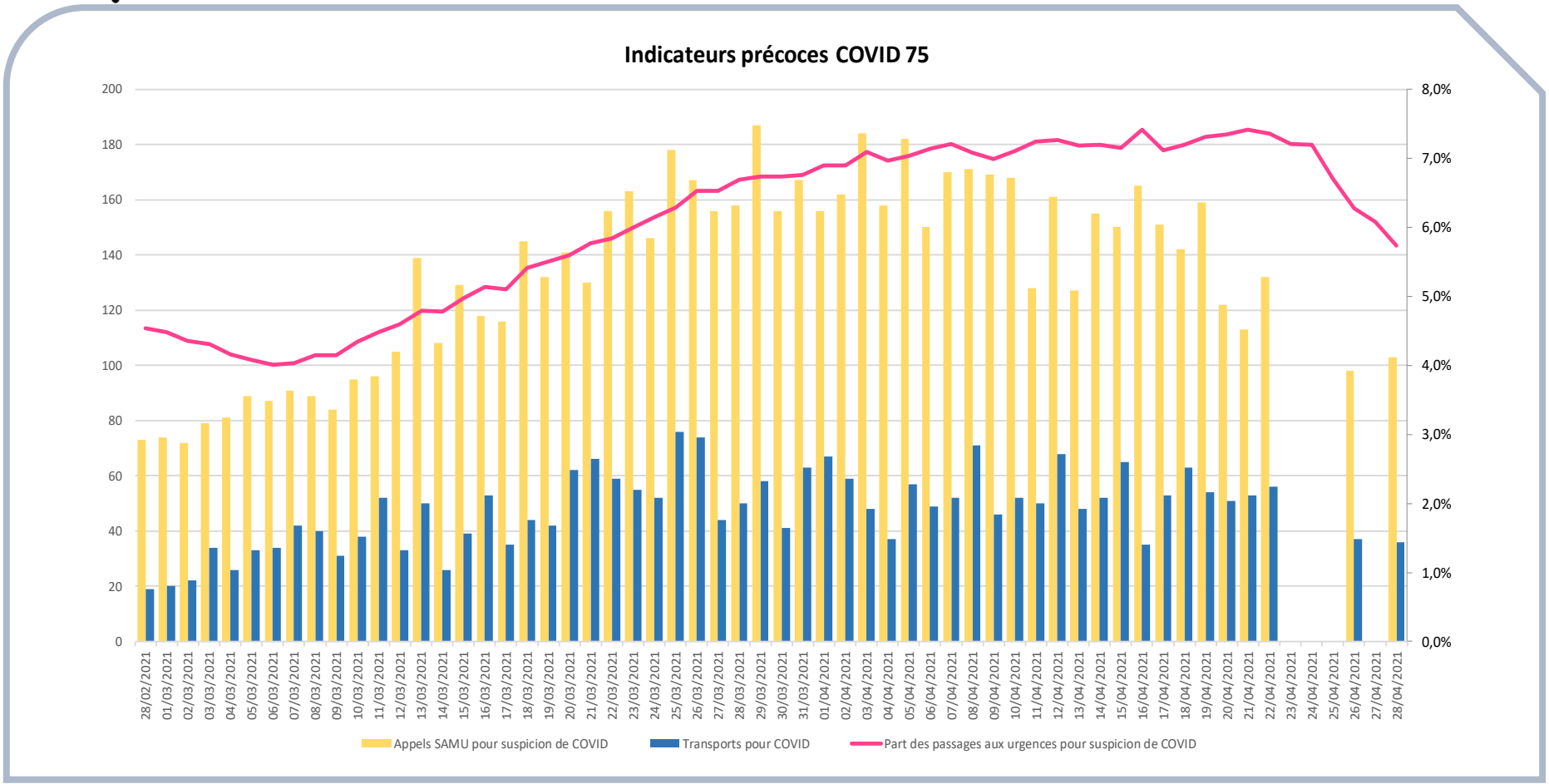

Evolution sur les 2 derniers mois – Seine Saint-Denis (1/3)

Source SI-DEP, data.gouv – Calcul en semaine glissante

Données en semaine glissante (26-avr-2021)	93	IdF
Nombre de tests réalisés	65 345	498 948
Taux de positivité	14,1	11,5
Taux d'incidence (pour 100 000 hab.)	508,1	438,4
Part des passages aux urgences pour suspicion de Covid	8,0%	6,04%

Nombre de tests réalisés, taux d'incidence et taux de positivité sur semaines glissantes - 93

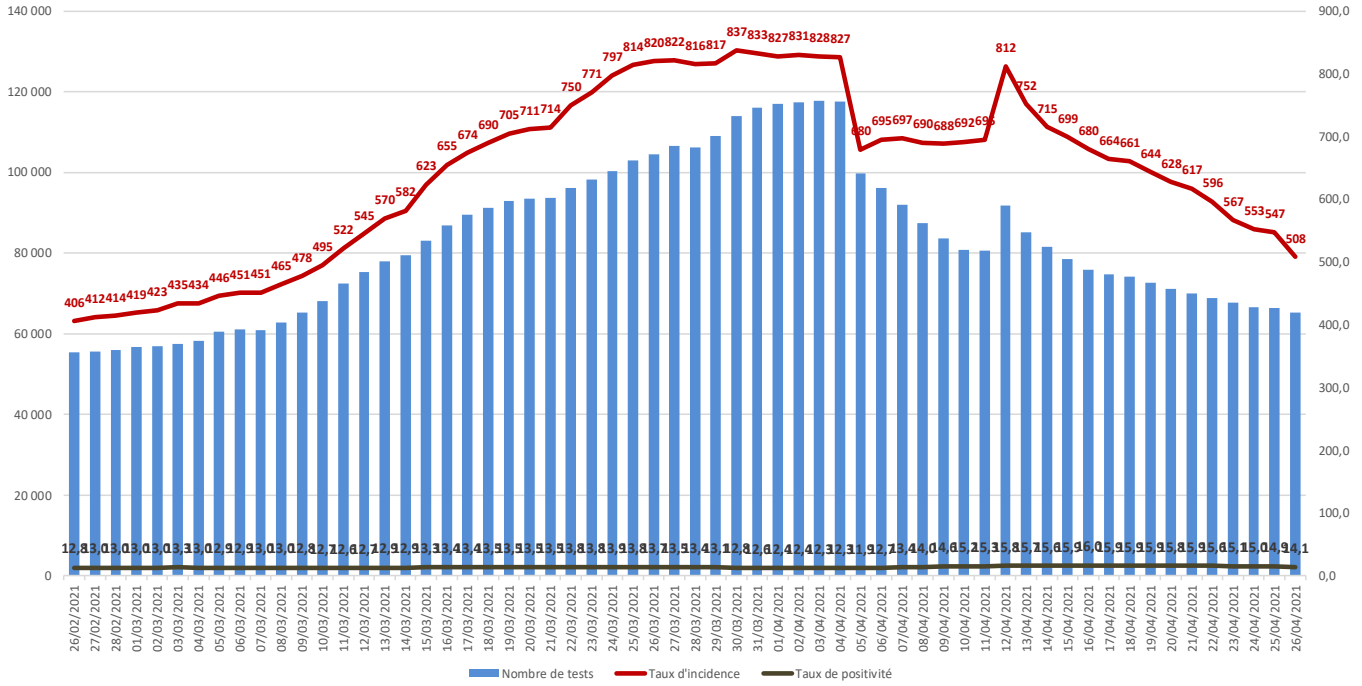

Bilan régional : Synthèse données du jour – Seine Saint Denis (2/3)

Source SI-DEP, data.gouv

26/04/2021	Taux d'incidence	Taux de positivité
0-9 ans	161,7	11,5
10-19 ans	439,7	16,4
20-29 ans	747,2	13,8
30-39 ans	655,4	14,1
40-49 ans	590,9	14,4
50-59 ans	603,5	14,6
60-69 ans	517,9	14,7
70-79 ans	345,2	12,3
80-89 ans	267,4	9,4
90 ans et plus	290,8	6,9
Tous âges	508,1	14,1

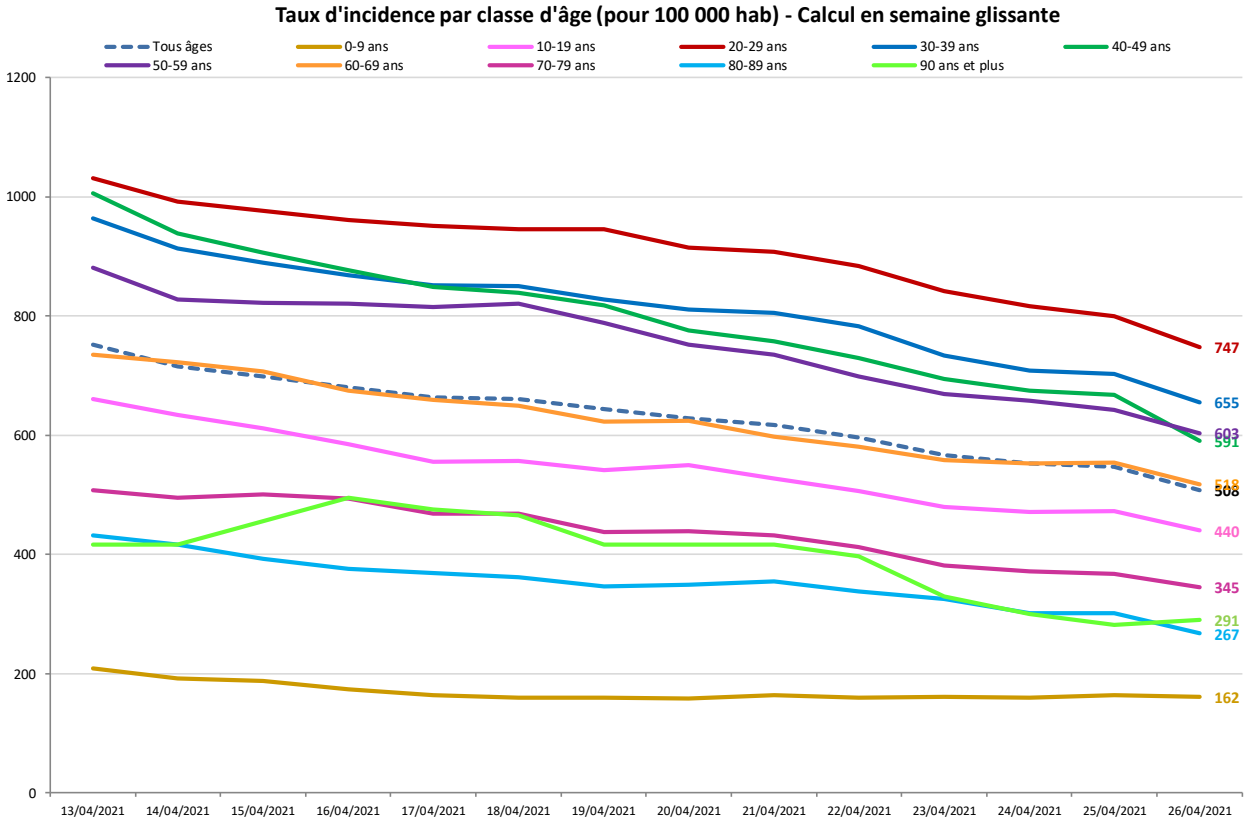

Bilan régional : Synthèse données du jour – Seine Saint Denis (3/3)

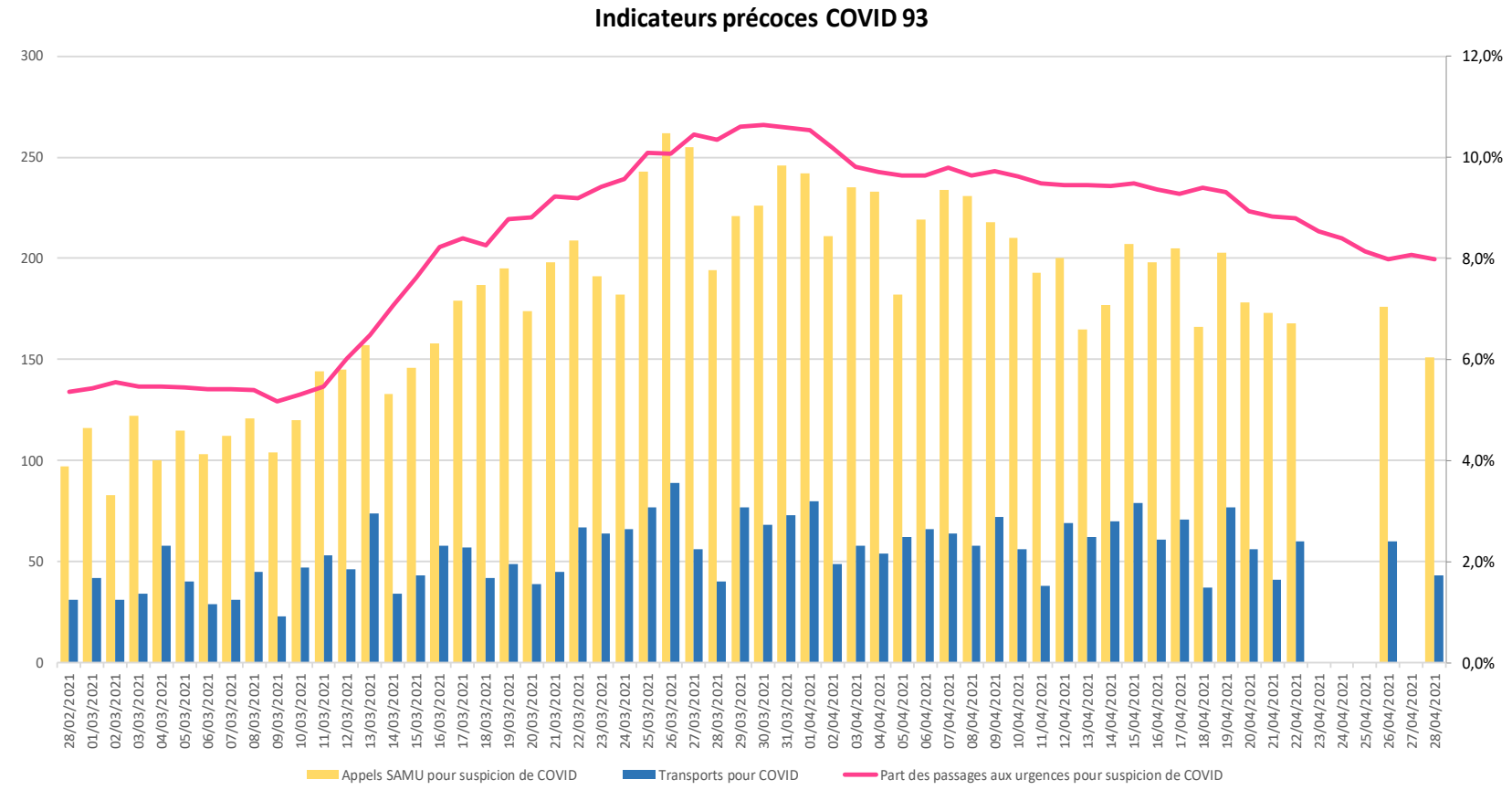

Evolution sur les 2 derniers mois – Val de Marne (1/3)

Source SI-DEP, data.gouv – Calcul en semaine glissante

Données en semaine glissante (26-avr-2021)	94	IdF
Nombre de tests réalisés	56 717	498 948
Taux de positivité	12,9	11,5
Taux d'incidence (pour 100 000 hab.)	490,0	438,4
Part des passages aux urgences pour suspicion de Covid	6,3%	6,04%

Nombre de tests réalisés, taux d'incidence et taux de positivité sur semaines glissantes - 94

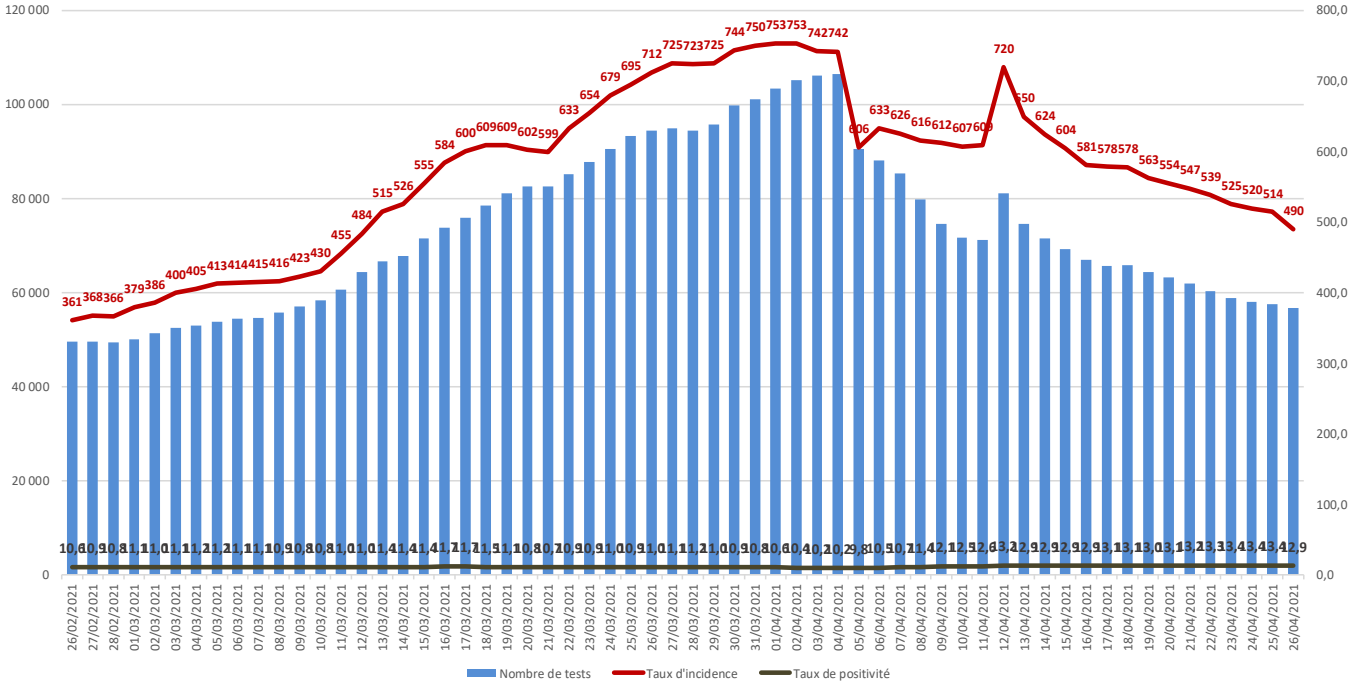

Bilan régional : Synthèse données du jour – Val de Marne (2/3)

Source SI-DEP, data.gouv

26/04/2021	Taux d'incidence	Taux de positivité
0-9 ans	209,2	13,6
10-19 ans	403,2	13,7
20-29 ans	728,0	12,3
30-39 ans	660,4	13,6
40-49 ans	591,6	14,2
50-59 ans	583,6	14,1
60-69 ans	391,1	11,4
70-79 ans	274,3	10,3
80-89 ans	204,1	7,8
90 ans et plus	338,9	7,6
Tous âges	490,0	12,9

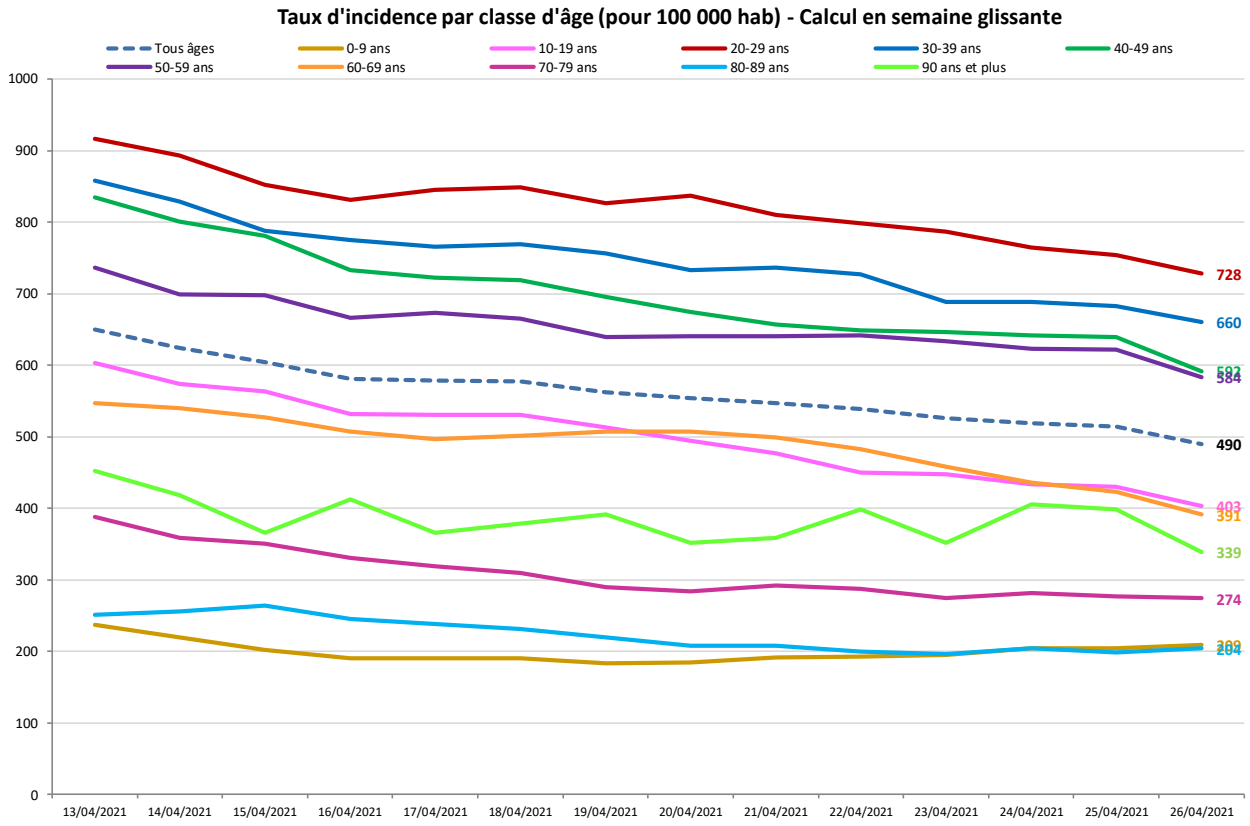

Bilan régional : Synthèse données du jour – Val de Marne (3/3)

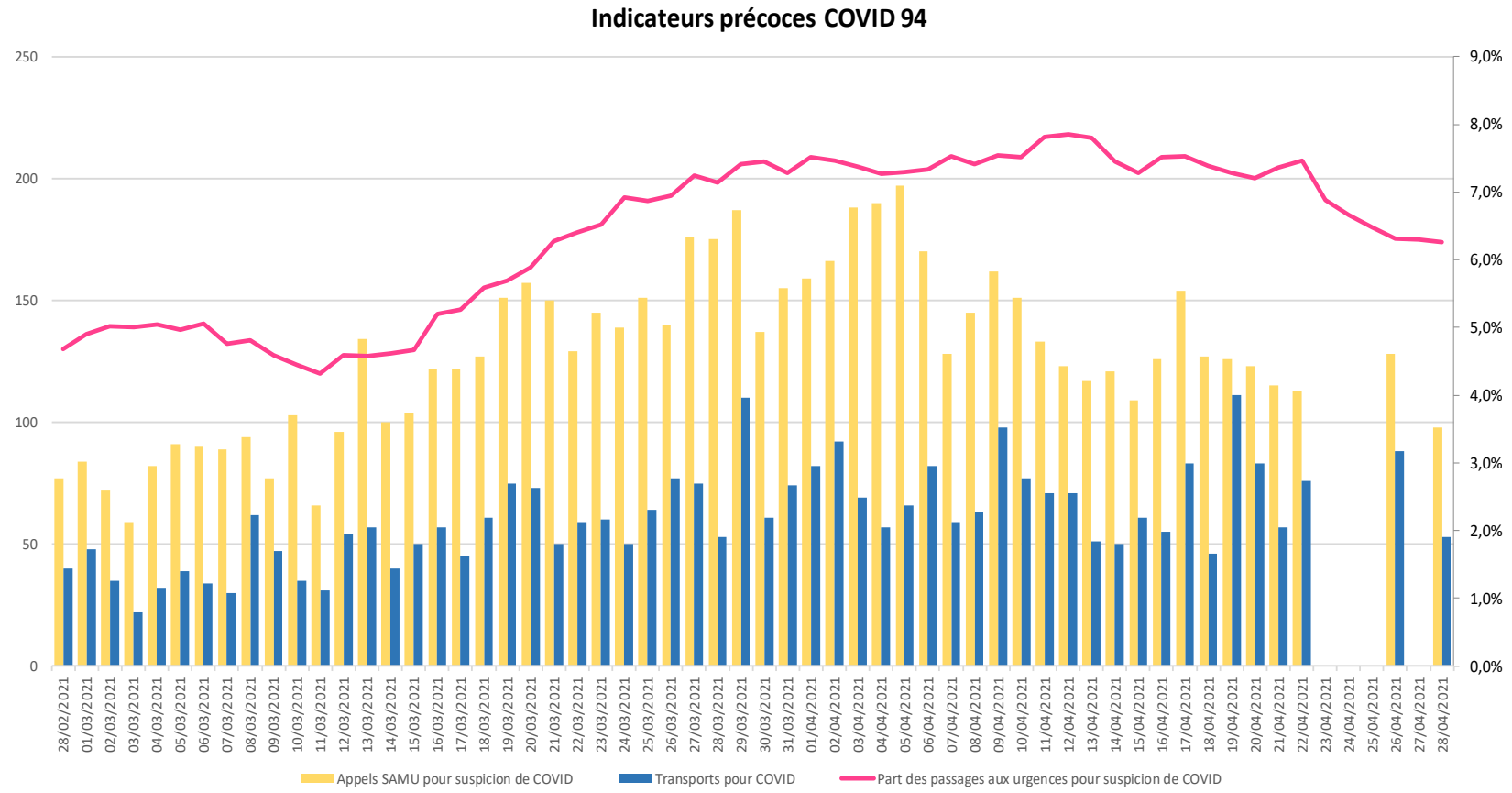

Evolution sur les 2 derniers mois – Val d'Oise (1/3)

Source SI-DEP, data.gouv – Calcul en semaine glissante

Données en semaine glissante (26-avr-2021)	95	IdF
Nombre de tests réalisés	44 530	498 948
Taux de positivité	14,6	11,5
Taux d'incidence (pour 100 000 hab.)	490,1	438,4
Part des passages aux urgences pour suspicion de Covid	7,5%	6,04%

Nombre de tests réalisés, taux d'incidence et taux de positivité sur semaines glissantes - 95

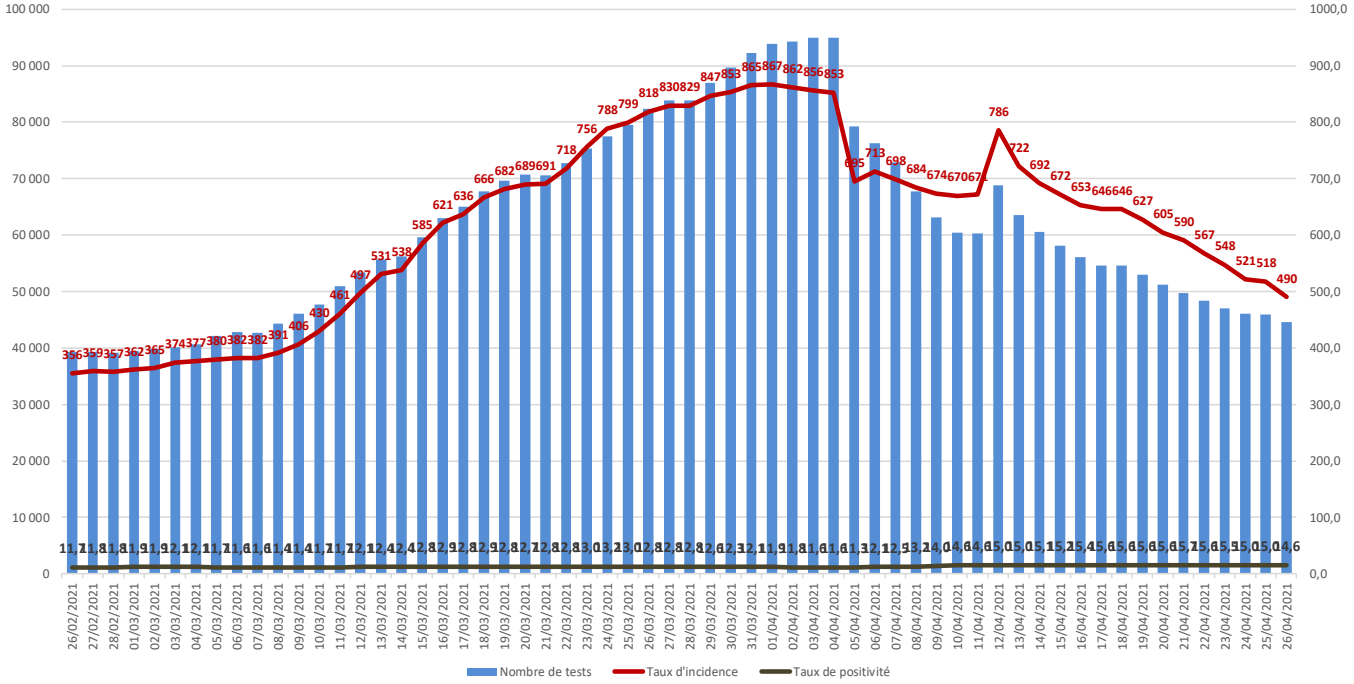

Bilan régional : Synthèse données du jour – Val d'Oise (2/3)

Source SI-DEP, data.gouv

26/04/2021	Taux d'incidence	Taux de positivité
0-9 ans	191,3	15,7
10-19 ans	462,1	17,1
20-29 ans	782,8	14,5
30-39 ans	703,5	16,2
40-49 ans	568,1	14,6
50-59 ans	536,1	14,0
60-69 ans	364,9	11,8
70-79 ans	270,7	11,5
80-89 ans	257,4	11,8
90 ans et plus	249,7	6,6
Tous âges	490,1	14,6

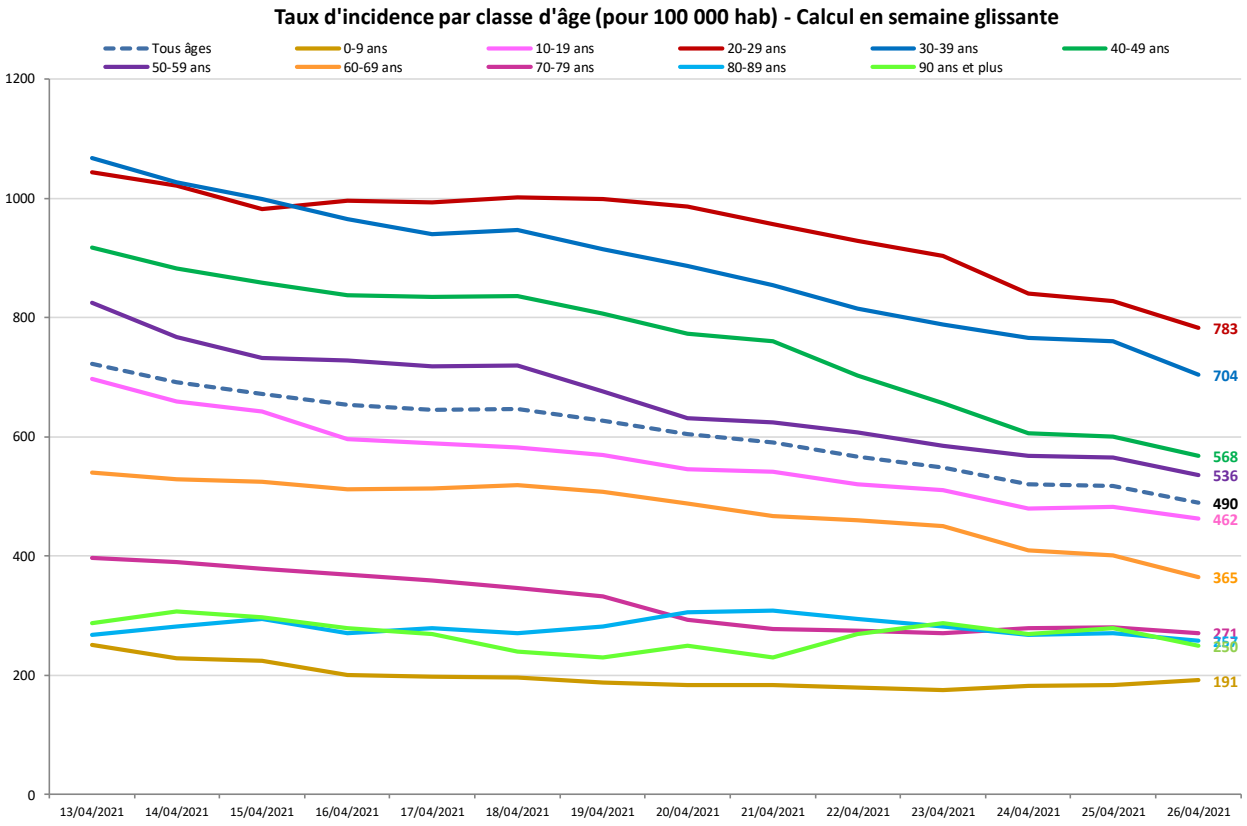

Bilan régional : Synthèse données du jour – Val d'Oise (3/3)

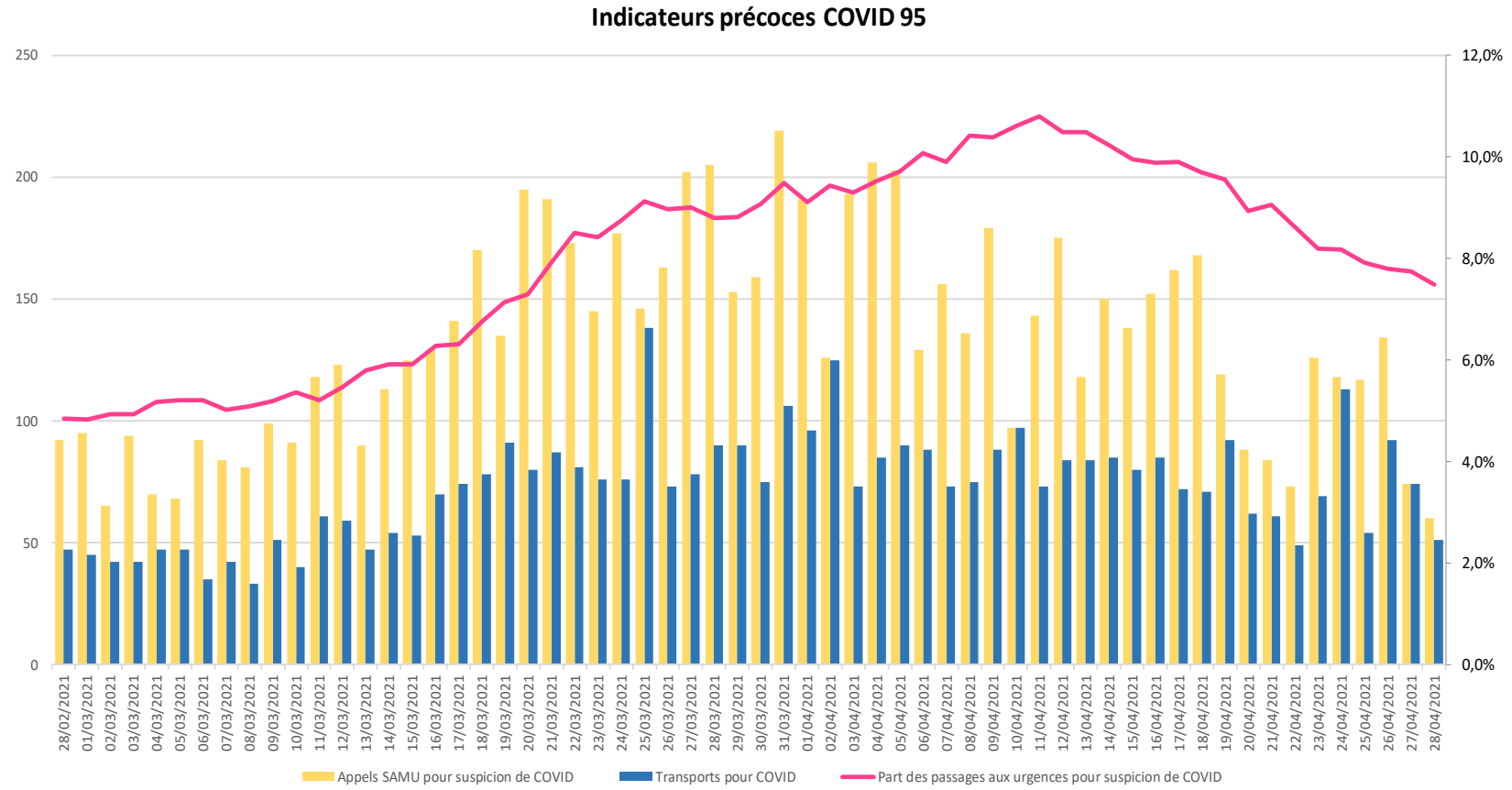

Evolution sur les 2 derniers mois – Essonne (1/3)

Source SI-DEP, data.gouv – Calcul en semaine glissante

Données en semaine glissante (26-avr-2021)	91	IdF
Nombre de tests réalisés	45 009	498 948
Taux de positivité	13,6	11,5
Taux d'incidence (pour 100 000 hab.)	437,2	438,4
Part des passages aux urgences pour suspicion de Covid	5,5%	6,04%

Nombre de tests réalisés, taux d'incidence et taux de positivité sur semaines glissantes - 91

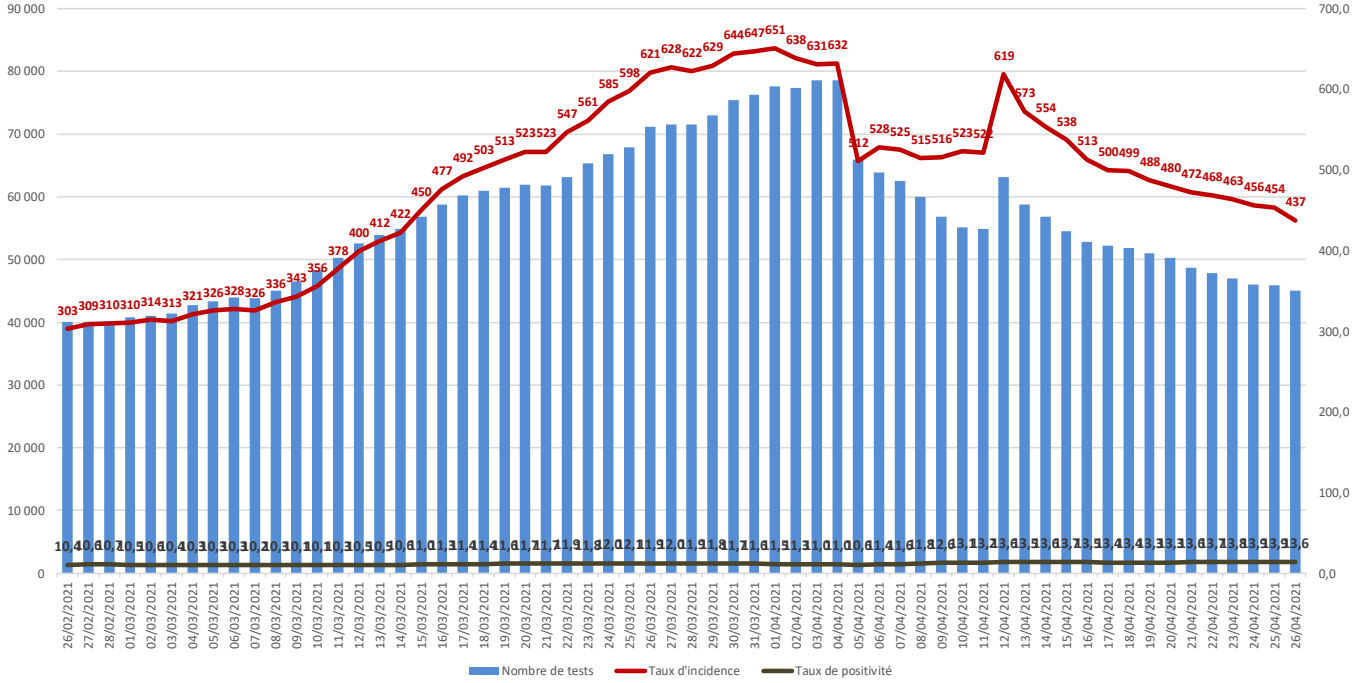

Bilan régional : Synthèse données du jour – Essonne (2/3)

Source SI-DEP, data.gouv

26/04/2021	Taux d'incidence	Taux de positivité
0-9 ans	153,9	13,3
10-19 ans	399,7	15,0
20-29 ans	705,3	13,8
30-39 ans	608,1	14,7
40-49 ans	549,9	15,4
50-59 ans	497,2	14,0
60-69 ans	324,7	11,7
70-79 ans	203,7	9,1
80-89 ans	200,9	7,4
90 ans et plus	371,3	6,7
Tous âges	437,2	13,6

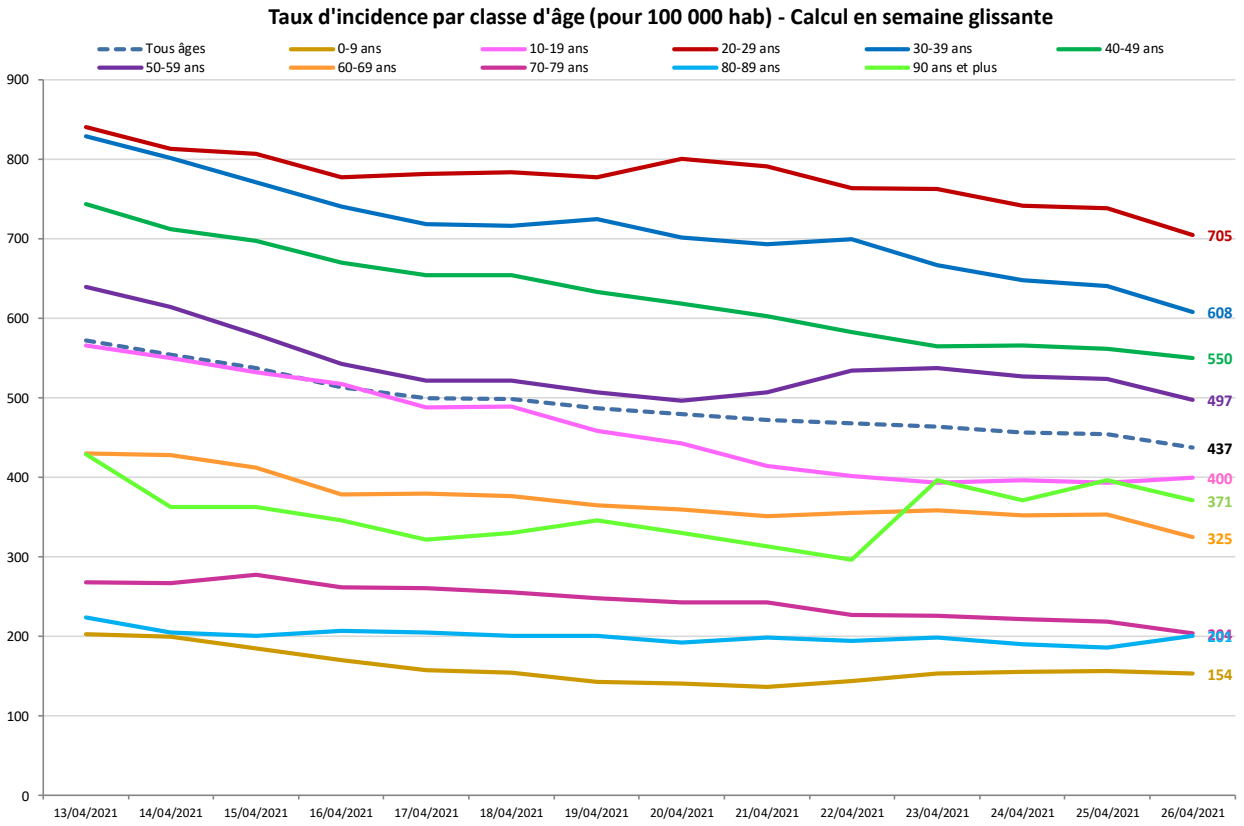

Bilan régional : Synthèse données du jour – Essonne (3/3)

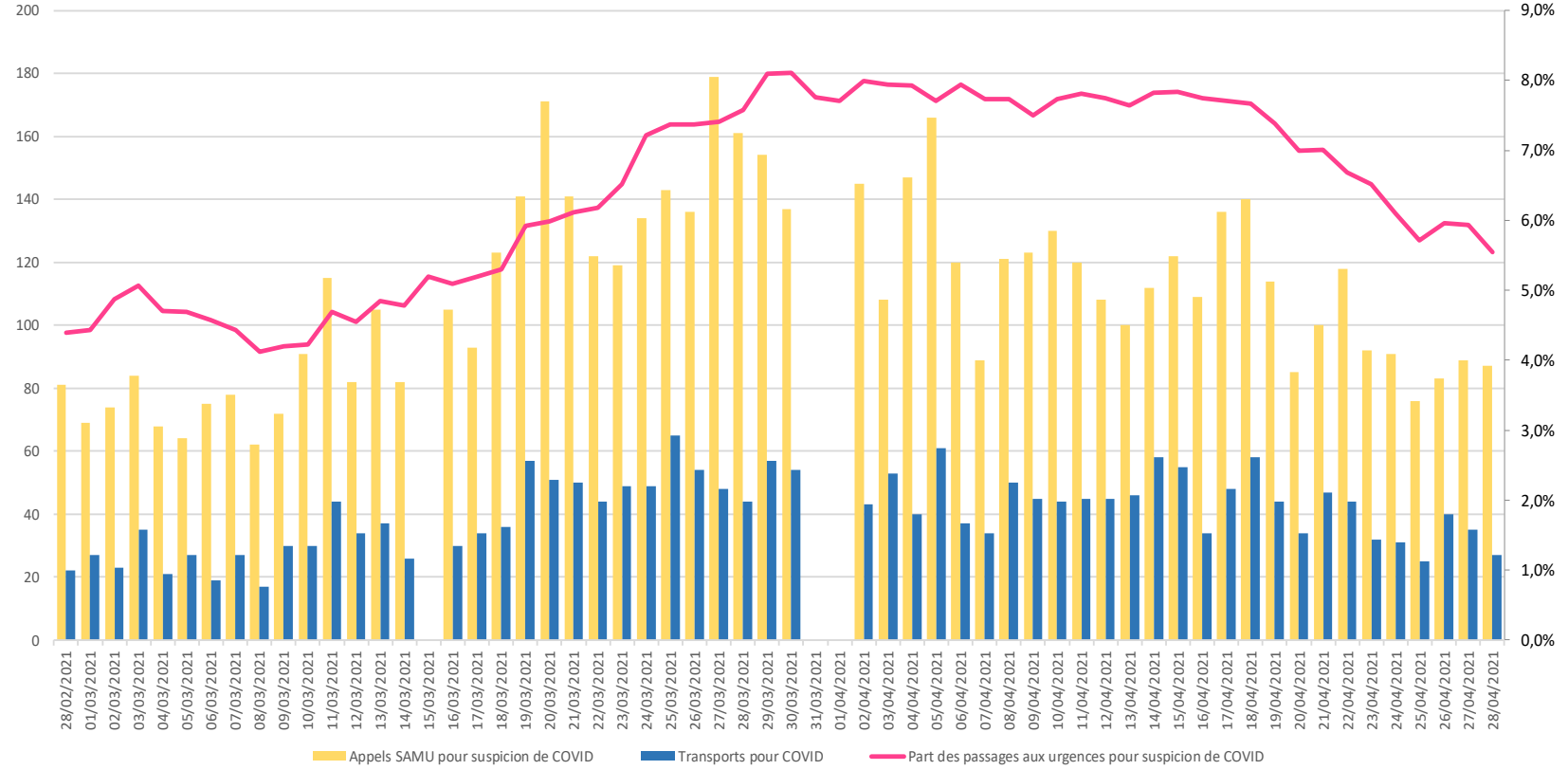

Evolution sur les 2 derniers mois – Hauts-de-Seine (1/3)

Source SI-DEP, data.gouv – Calcul en semaine glissante

Données en semaine glissante (26-avr-2021)	92	IdF
Nombre de tests réalisés	66 096	498 948
Taux de positivité	9,7	11,5
Taux d'incidence (pour 100 000 hab.)	376,3	438,4
Part des passages aux urgences pour suspicion de Covid	4,7%	6,04%

Nombre de tests réalisés, taux d'incidence et taux de positivité sur semaines glissantes - 92

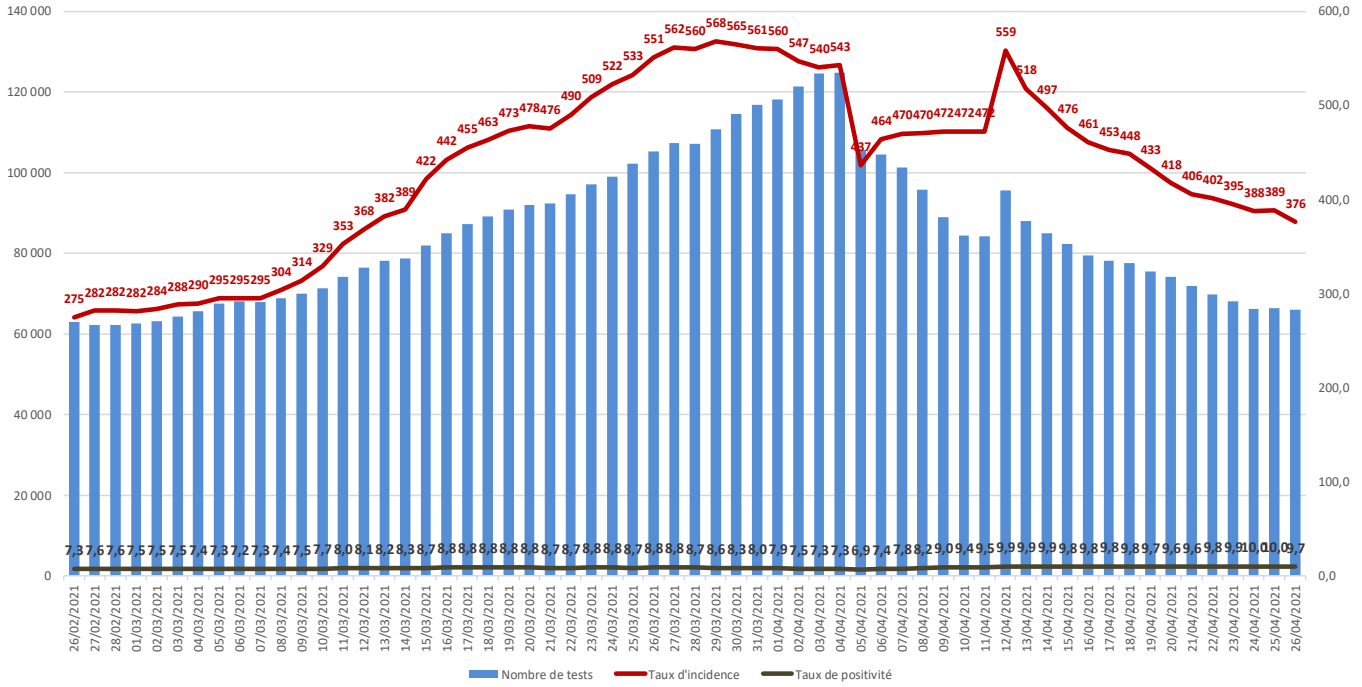

Bilan régional : Synthèse données du jour – Hauts-de-Seine (2/3)

Source SI-DEP, data.gouv

26/04/2021	Taux d'incidence	Taux de positivité
0-9 ans	150,7	8,7
10-19 ans	375,4	11,8
20-29 ans	563,4	9,1
30-39 ans	494,6	10,2
40-49 ans	406,8	10,1
50-59 ans	427,5	10,3
60-69 ans	314,0	9,4
70-79 ans	199,3	7,6
80-89 ans	181,9	6,7
90 ans et plus	284,2	6,5
Tous âges	376,3	9,7

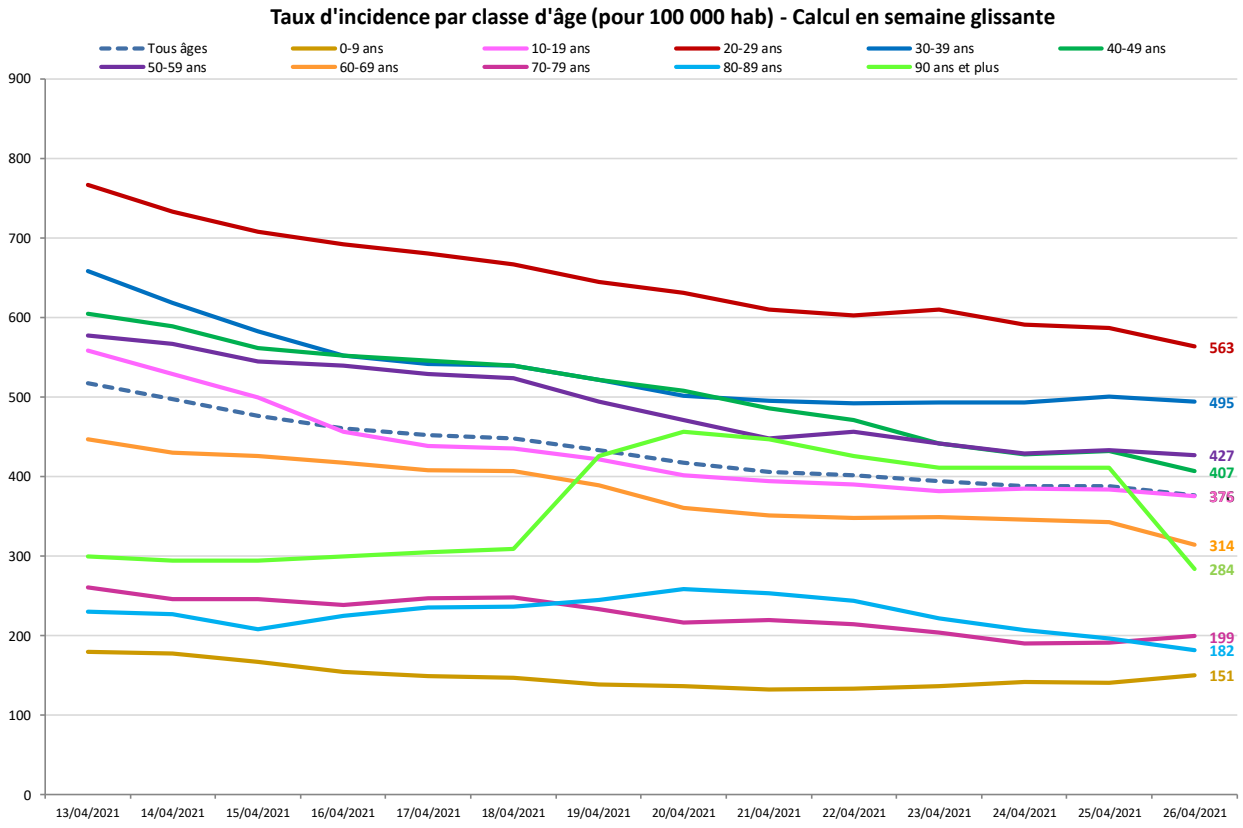

Bilan régional : Synthèse données du jour – Hauts-de-Seine (3/3)

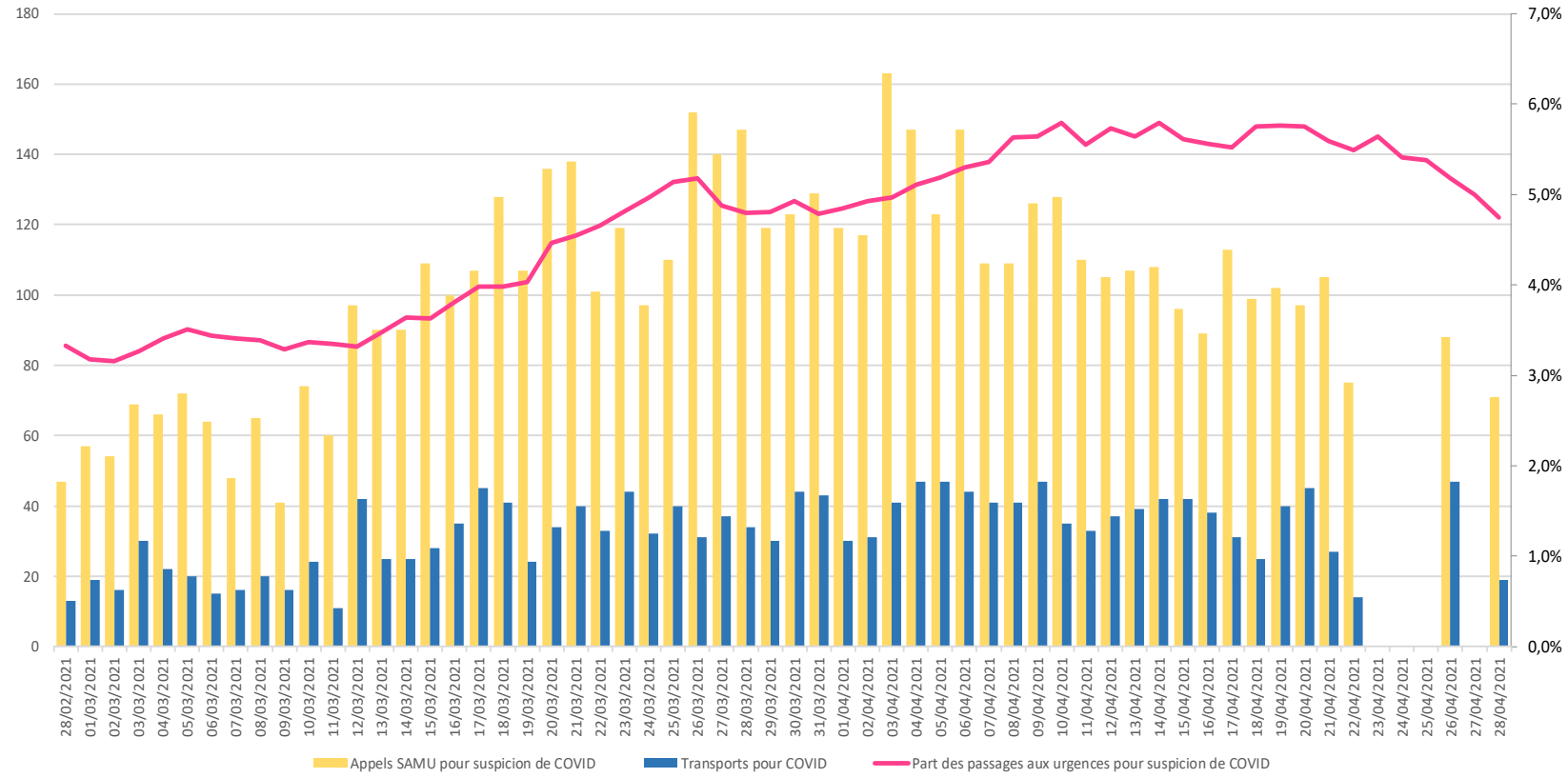

Evolution sur les 2 derniers mois – Yvelines (1/3)

Source SI-DEP, data.gouv – Calcul en semaine glissante

Données en semaine glissante (26-avr-2021)	78	IdF
Nombre de tests réalisés	45 301	498 948
Taux de positivité	12,4	11,5
Taux d'incidence (pour 100 000 hab.)	366,6	438,4
Part des passages aux urgences pour suspicion de Covid	3,9%	6,04%

Nombre de tests réalisés, taux d'incidence et taux de positivité sur semaines glissantes - 78

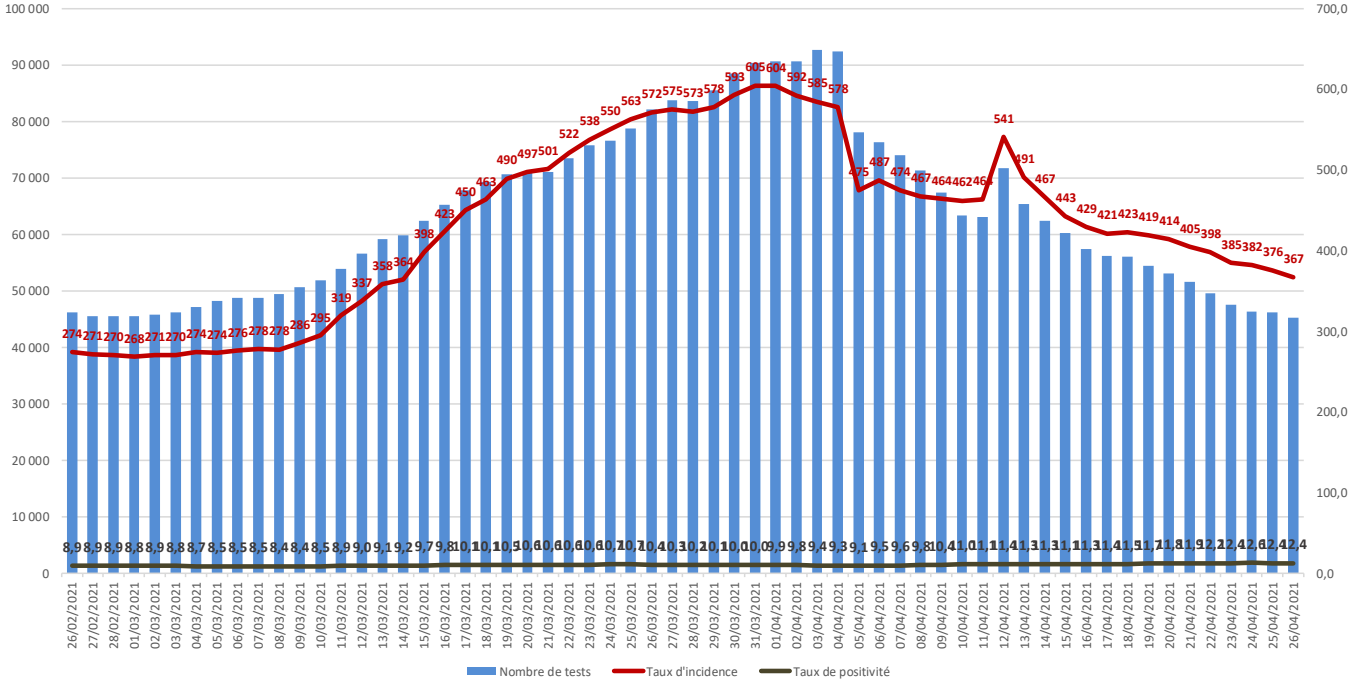

Bilan régional : Synthèse données du jour – Yvelines (2/3)

Source SI-DEP, data.gouv

26/04/2021	Taux d'incidence	Taux de positivité
0-9 ans	132,2	15,7
10-19 ans	396,0	14,5
20-29 ans	651,6	12,0
30-39 ans	513,9	13,9
40-49 ans	445,7	13,6
50-59 ans	374,9	11,6
60-69 ans	252,0	10,1
70-79 ans	178,9	8,5
80-89 ans	144,6	6,5
90 ans et plus	293,7	7,0
Tous âges	366,6	12,4

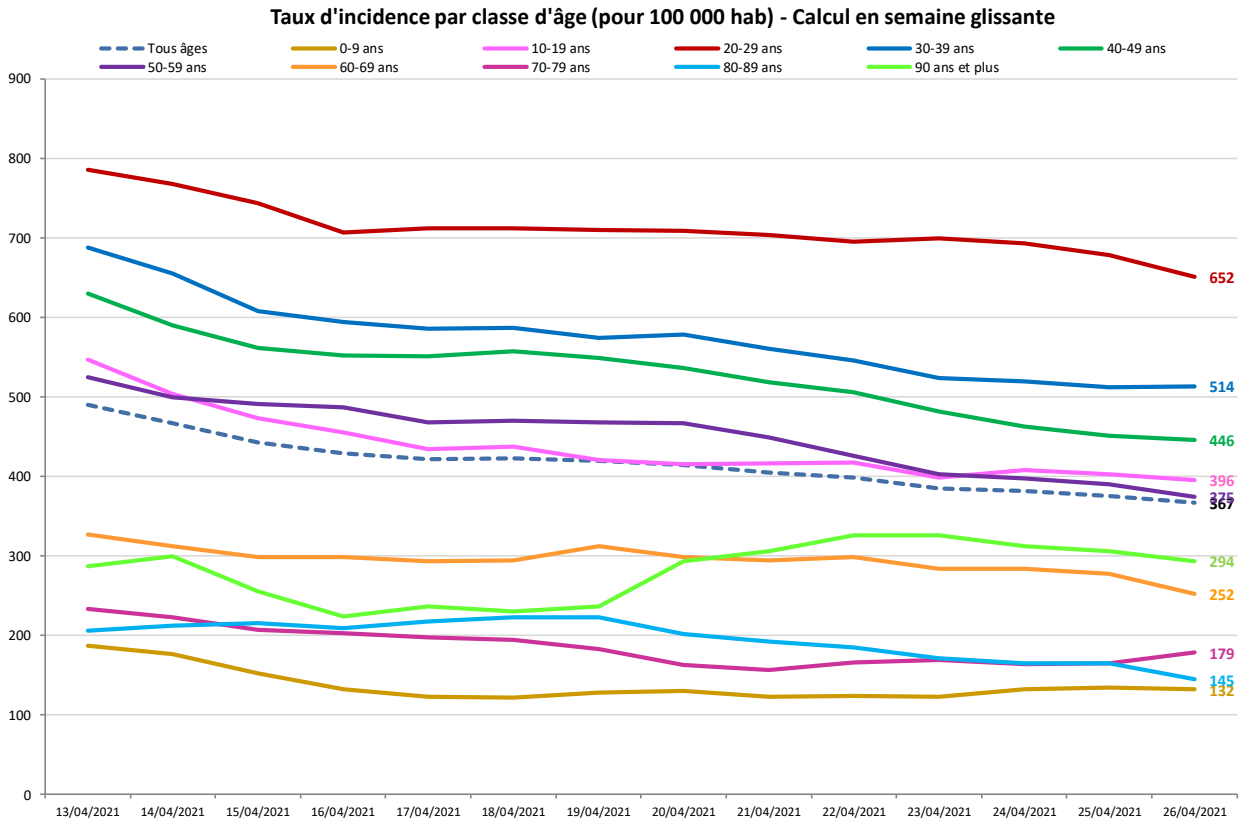

Bilan régional : Synthèse données du jour – Yvelines (3/3)

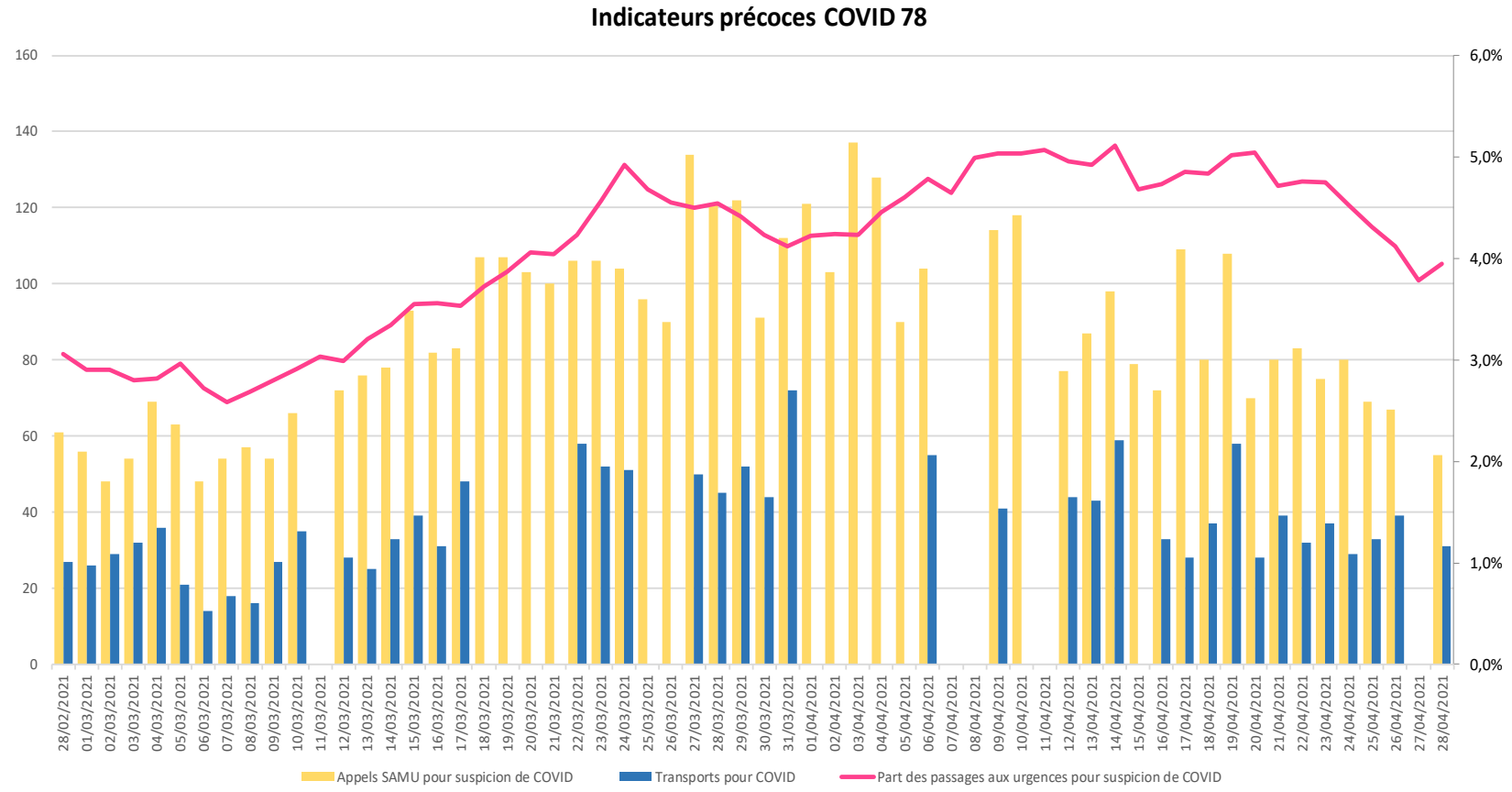

Evolution sur les 2 derniers mois – Seine-et-Marne (1/3)

Source SI-DEP, data.gouv – Calcul en semaine glissante

Données en semaine glissante (26-avr-2021)	77	IdF
Nombre de tests réalisés	49 493	498 948
Taux de positivité	13,3	11,5
Taux d'incidence (pour 100 000 hab.)	432,3	438,4
Part des passages aux urgences pour suspicion de Covid	6,2%	6,04%

Nombre de tests réalisés, taux d'incidence et taux de positivité sur semaines glissantes - 77

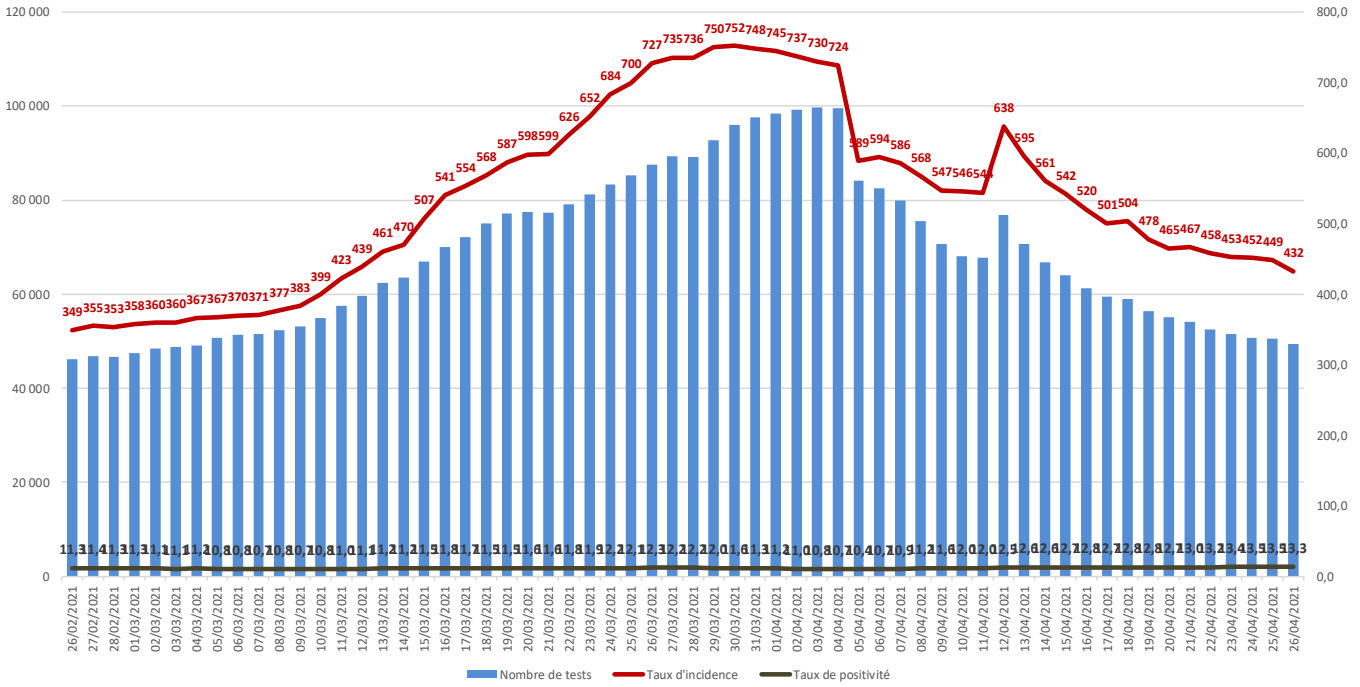

Bilan régional : Synthèse données du jour – Seine-et-Marne (2/3)

Source SI-DEP, data.gouv

26/04/2021	Taux d'incidence	Taux de positivité
0-9 ans	173,2	16,5
10-19 ans	422,6	16,0
20-29 ans	667,2	12,8
30-39 ans	602,8	14,3
40-49 ans	532,2	14,6
50-59 ans	472,6	13,1
60-69 ans	334,2	11,3
70-79 ans	215,7	8,6
80-89 ans	168,9	5,6
90 ans et plus	334,1	6,3
Tous âges	432,3	13,3

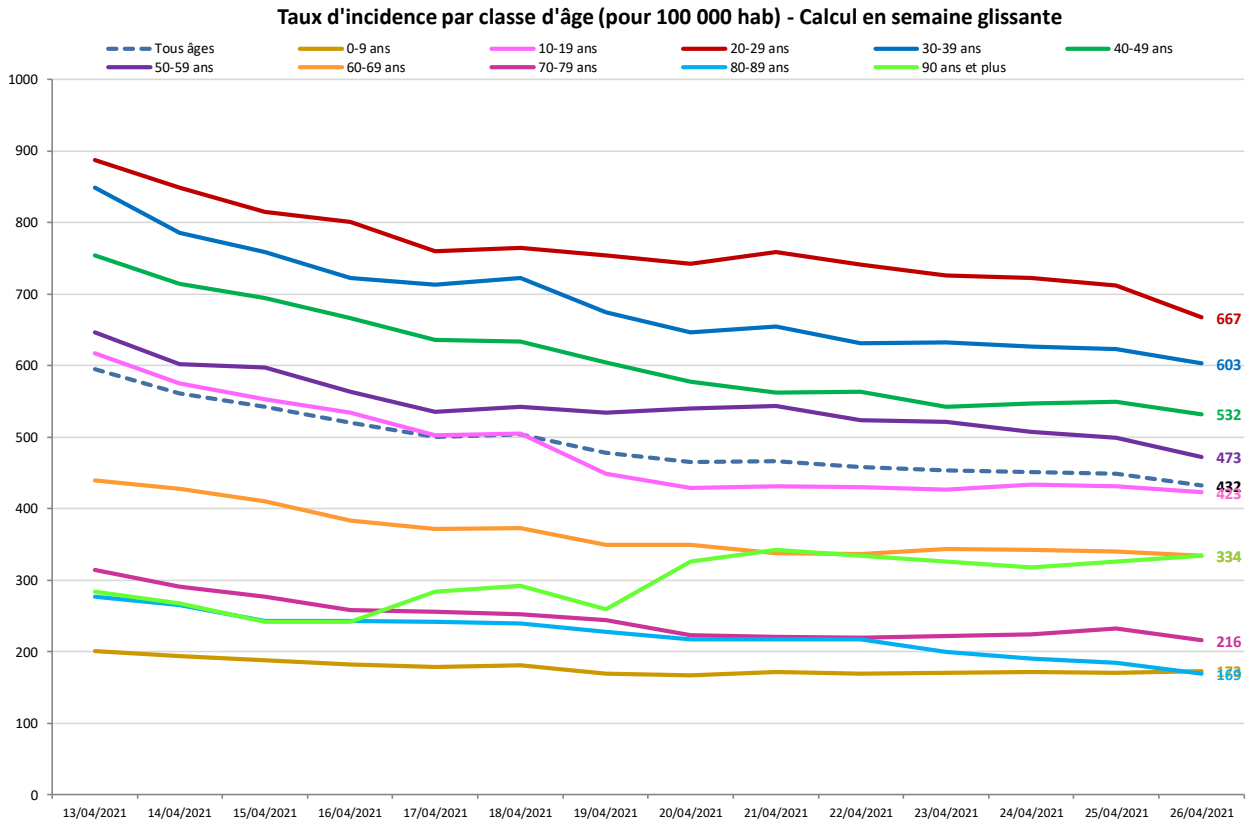

Bilan régional : Synthèse données du jour – Seine-et-Marne (3/3)

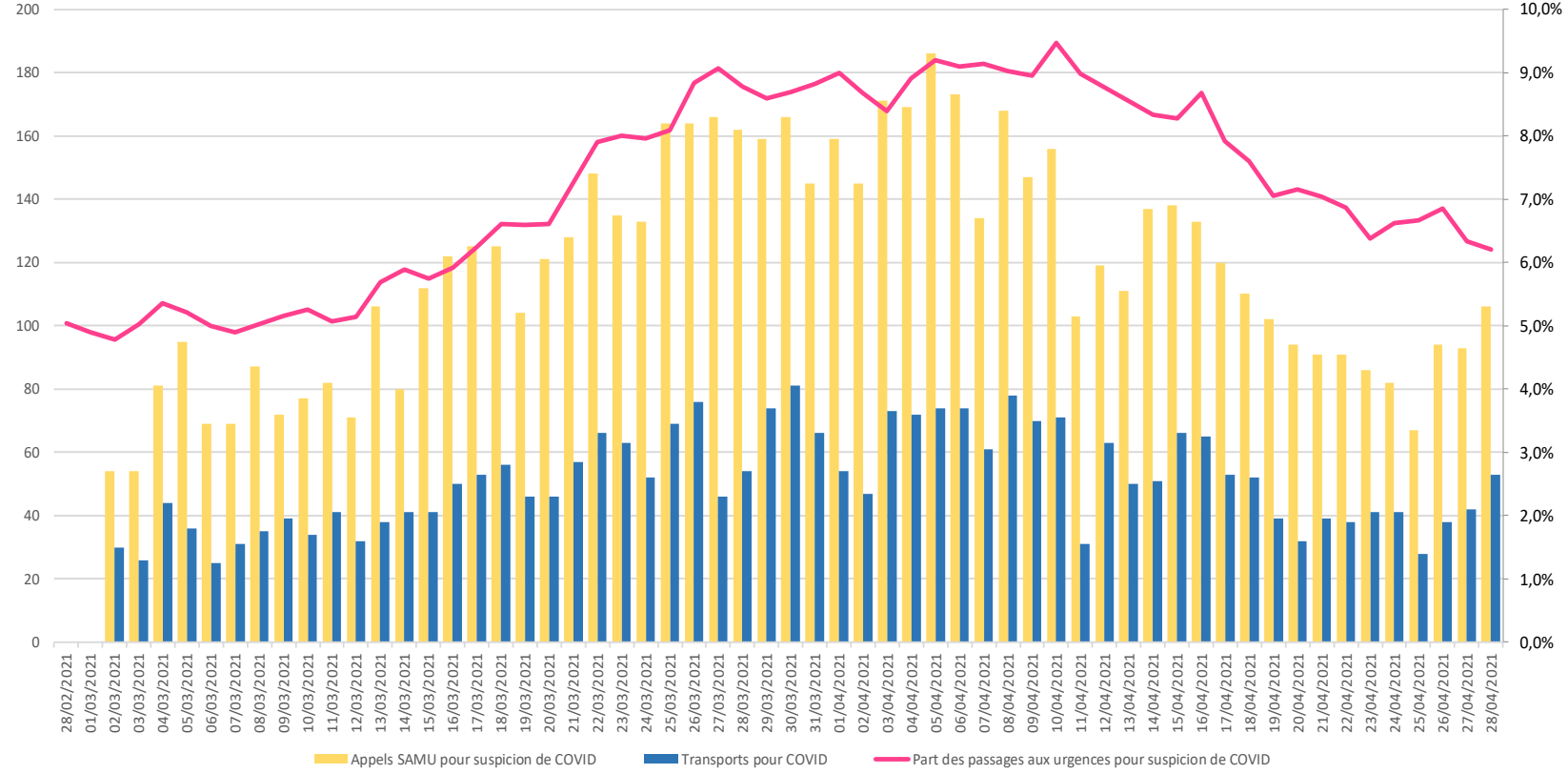

Capacités de tests PCR

Territoire ▸ Île-de-France

Nombre de points de prélèvements recensés

données actualisées le	29-04-2021

	Dep75	Dep77	Dep78	Dep91	Dep92	Dep93	Dep94	Dep95	Total
02 juillet	131	52	43	46	80	89	69	55	565
03 août	133	53	44	49	87	87	78	57	588
08 septembre	134	51	44	61	88	86	78	54	596
06 octobre	135	52	45	61	86	87	78	55	599
05 novembre	140	53	51	64	89	94	81	56	628
10 décembre	137	53	76	66	93	95	89	55	664
07 janvier	137	54	75	66	95	97	90	55	669
11 février	141	54	75	67	94	97	91	60	679
01 avril	142	54	75	67	94	97	91	60	680
08 avril	147	54	77	79	95	97	96	60	705
15 avril	161	54	80	79	101	101	96	68	740
22 avril	161	54	80	79	101	101	96	68	740
29 avril	161	54	80	79	101	101	96	68	740

Tests PCR – Evolution du nb de tests PCR produits par les LBM franciliens

données actualisées le	29-04-2021

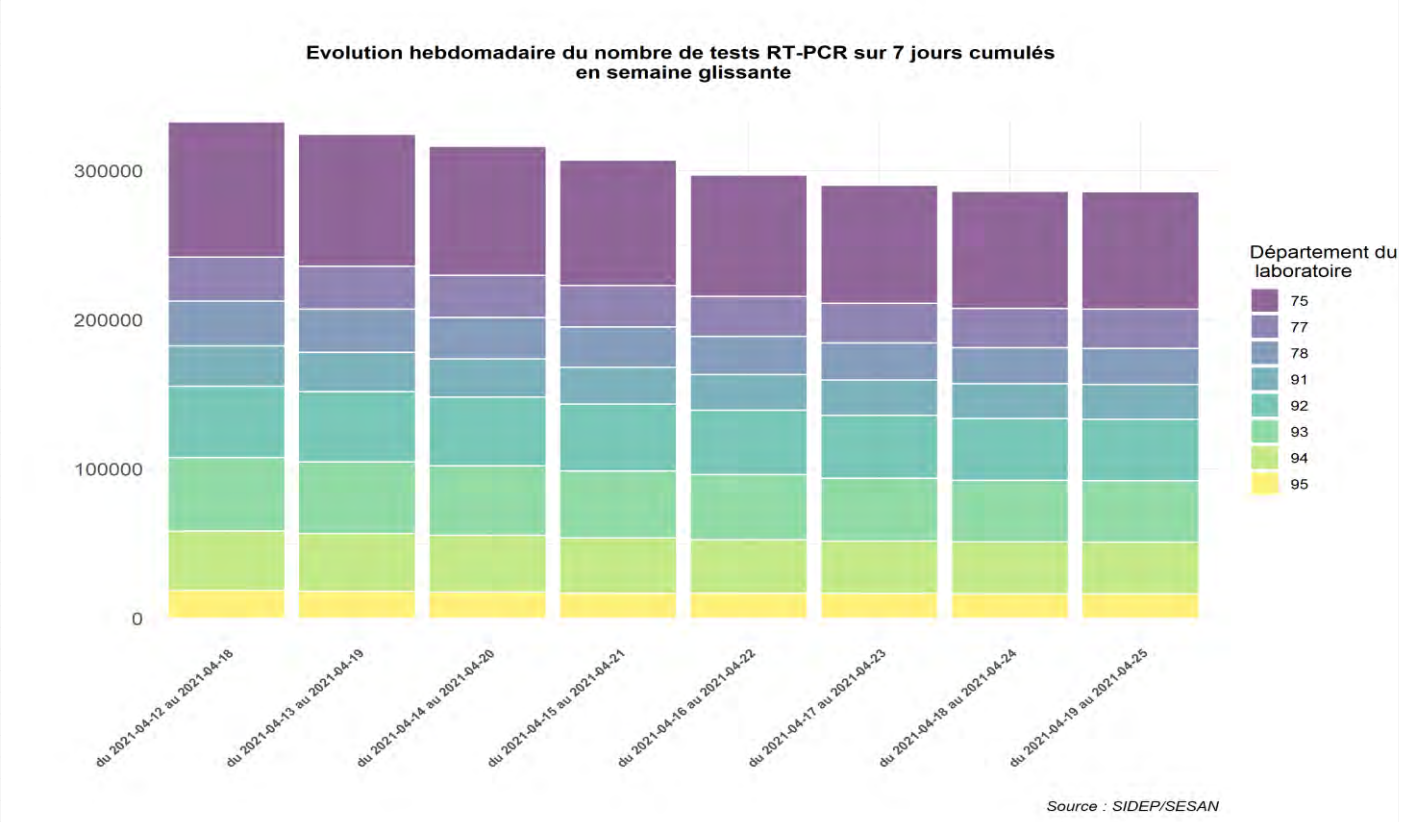

Source : SIDEP / Traitement : SESAN et ARS-IF/DIRNOV

Tests PCR – Distribution des délais de validation des résultats par classes de durée (tous patients)

données actualisées le	29-04-2021

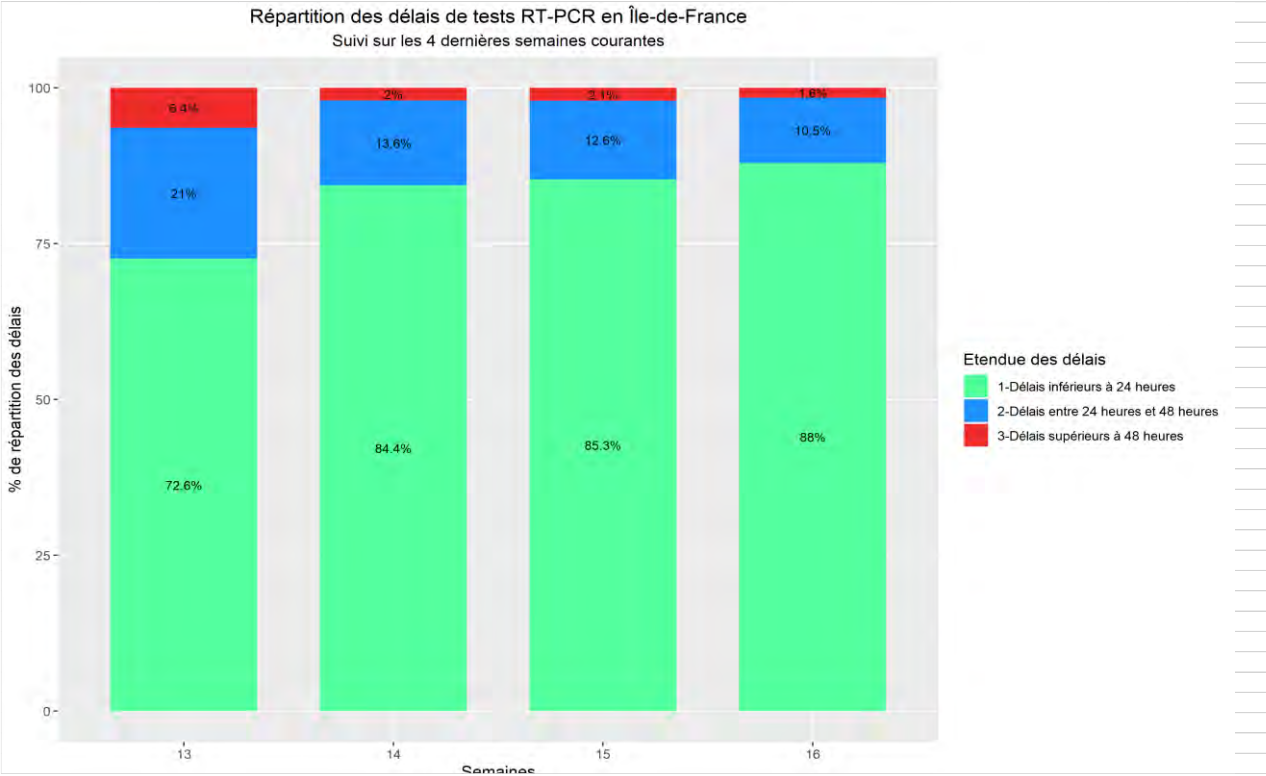

Source : SIDEP / Traitement : SESAN et ARS-IF/DIRNOV

Tests PCR – Distribution des délais de validation des résultats par classes de durée

Répartition par Département et **selon la situation clinique des patients** (symptomatiques / asymptomatiques)

données actualisées le	29-04-2021

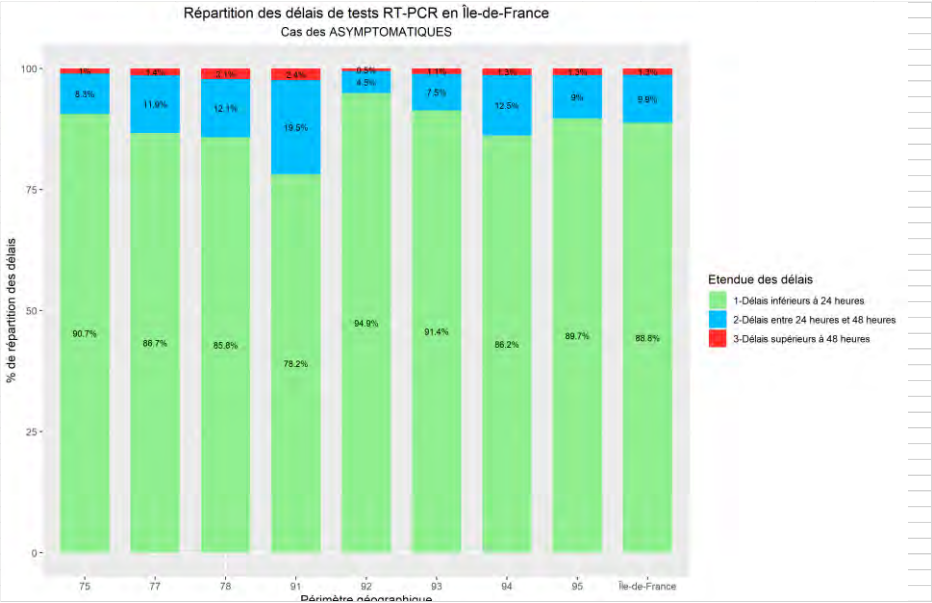

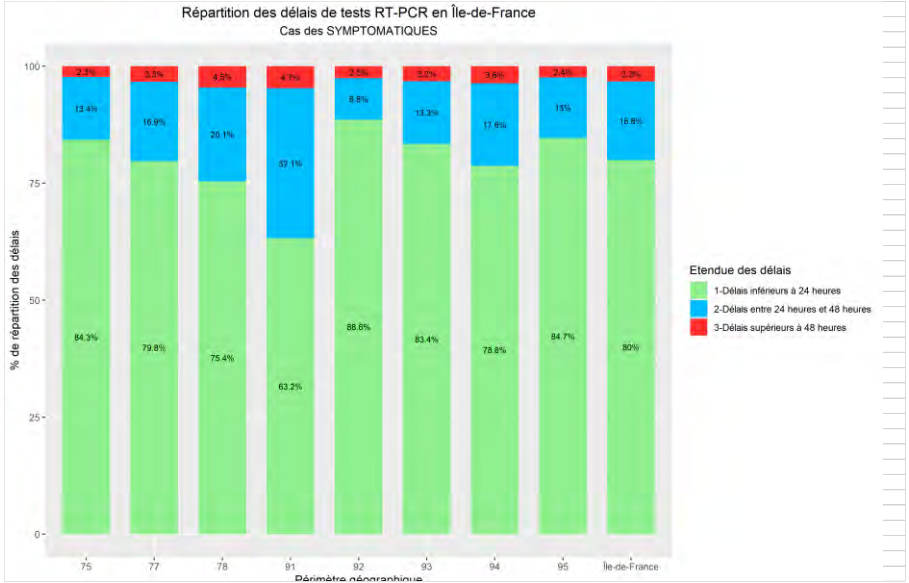

Source : SIDEP / Traitement : SESAN et ARS-IF/DIRNOV

Tests Antigéniques rapides – Evolution du nb de tests antigéniques

données actualisées le	29-04-2021

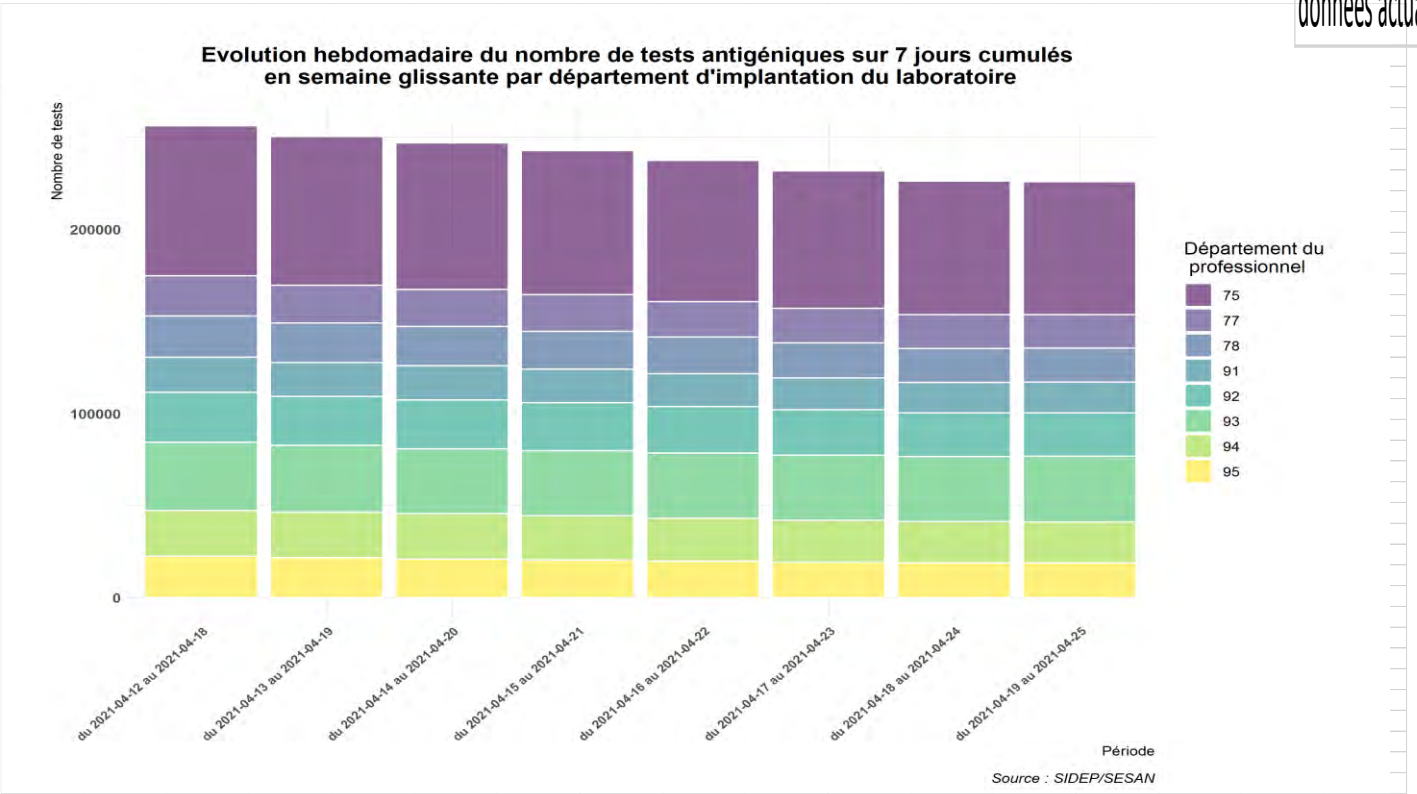

Source : SIDEP / Traitement : SESAN et ARS-IF/DIRNOV

Tests Antigéniques rapides – Répartition des personnes selon la profession réalisant le test Ag

données actualisées le	29-04-2021

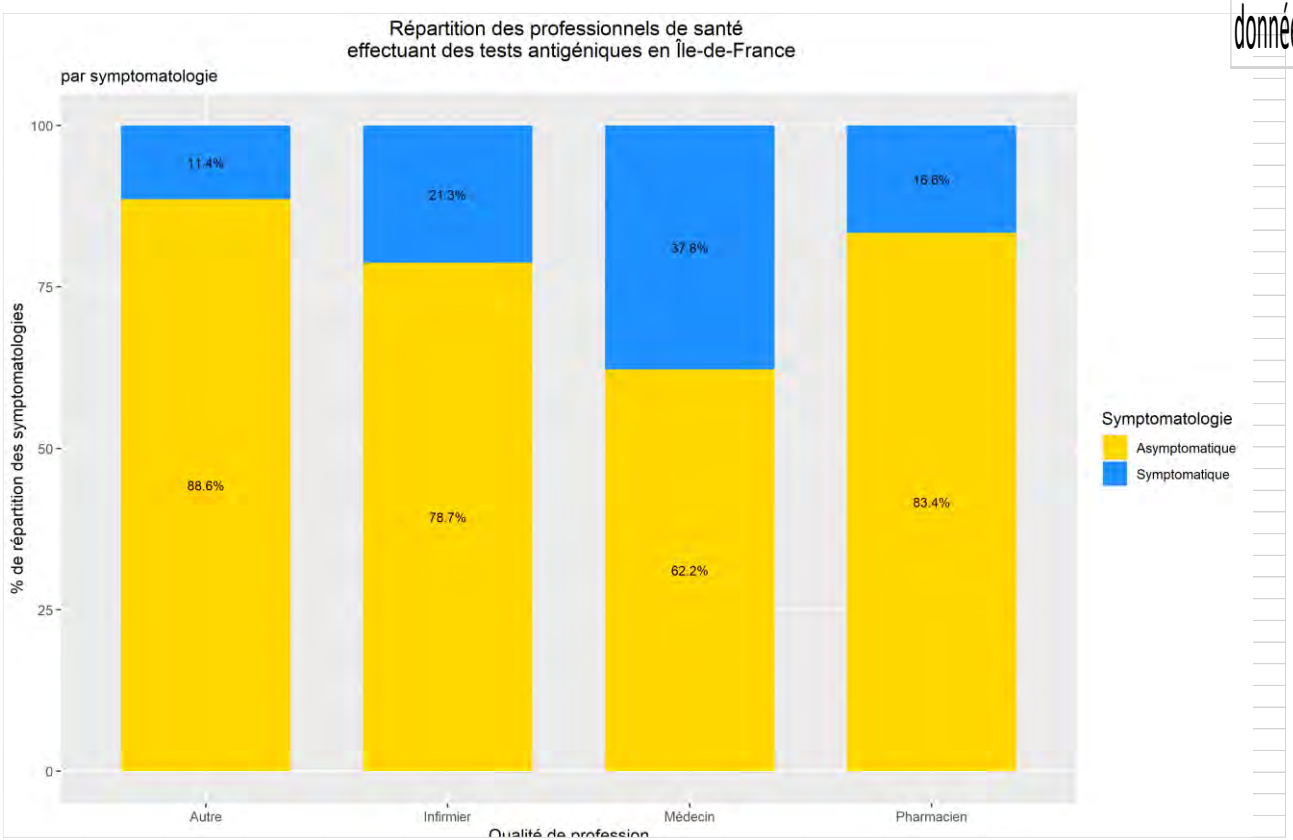

Source : SIDEP / Traitement : SESAN et ARS-IF/DIRNOV

Tests Antigéniques rapides – Répartition des professions réalisant les tests Ag, région IdF

données actualisées le	29-04-2021

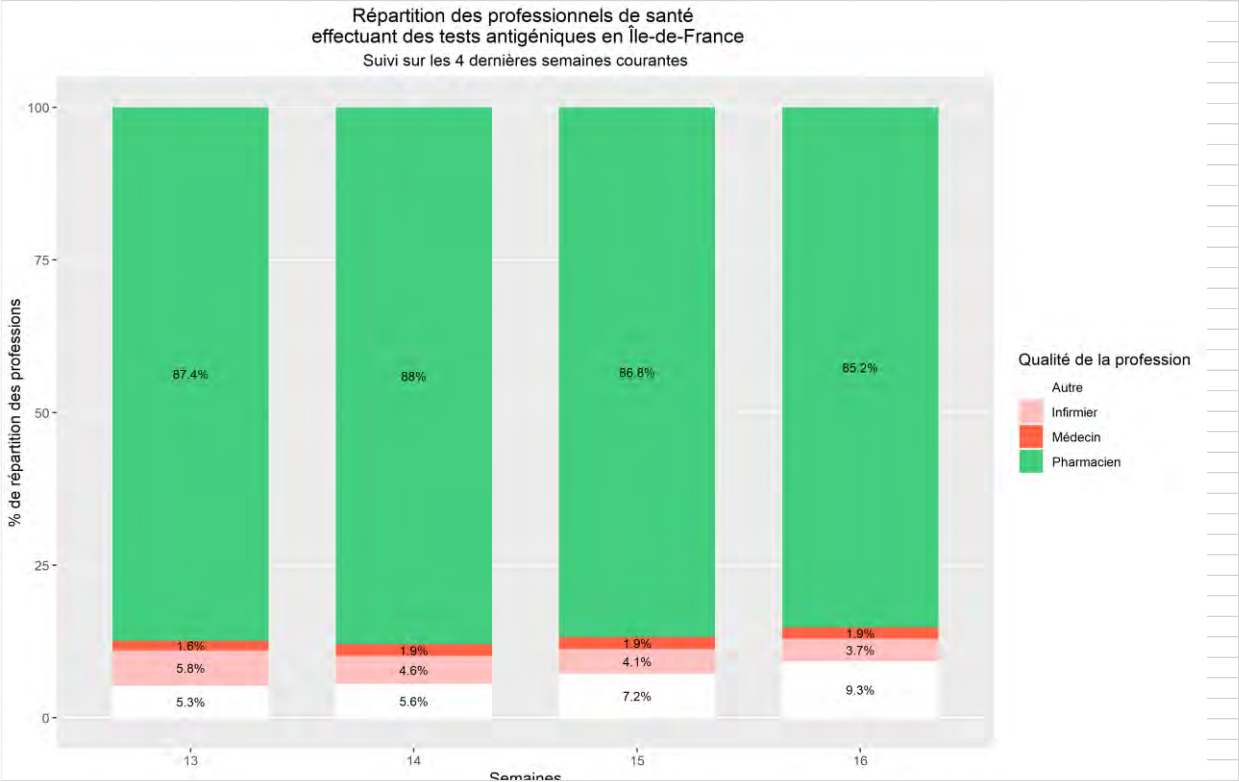

Source : SIDEP / Traitement : SESAN et ARS-IF/DIRNOV

Tests Antigéniques rapides – Répartition des professions réalisant les tests Ag, par Département

données actualisées le	29-04-2021

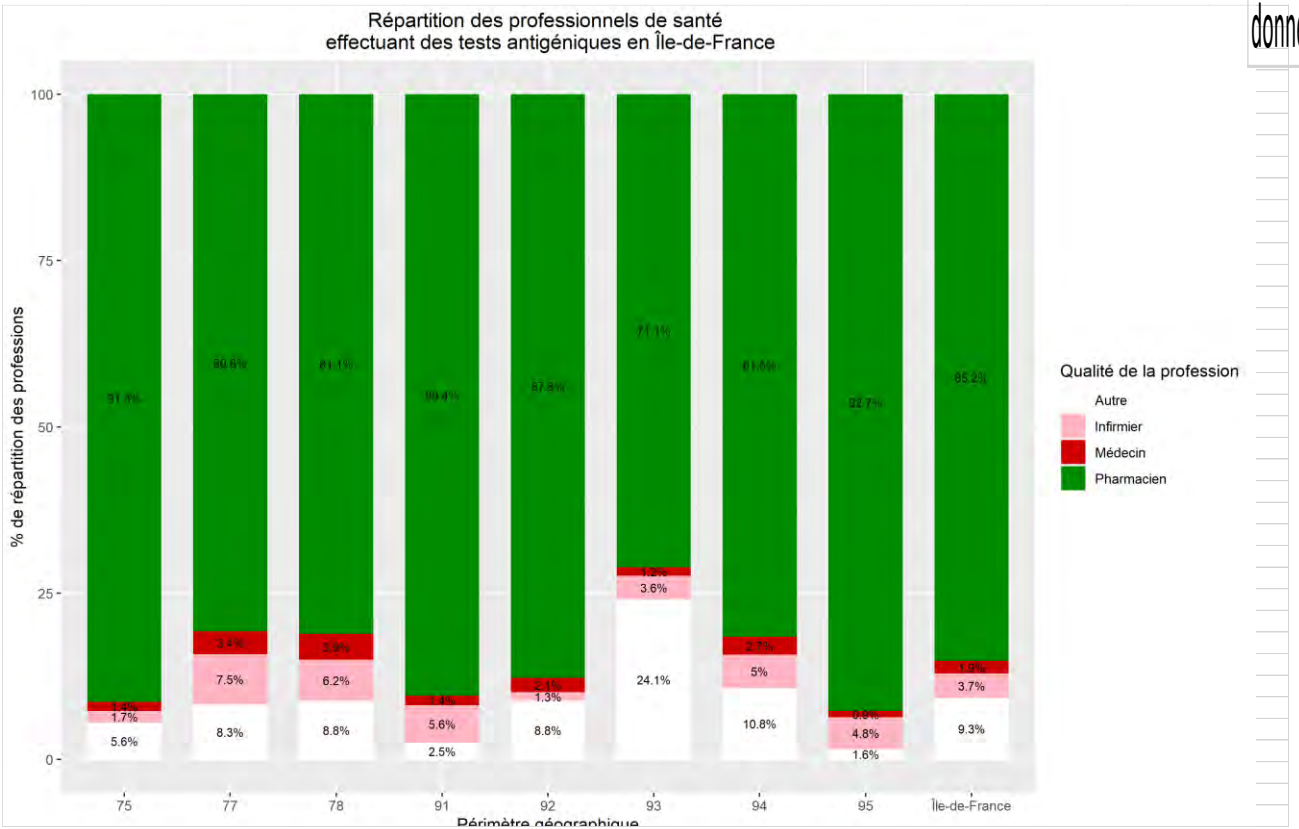

Source : SIDEP / Traitement : SESAN et ARS-IF/DIRNOV

Situation SAMU : Nombre d'appels au SAMU pour suspicion COVID-19

Territoire ▸ Île-de-France

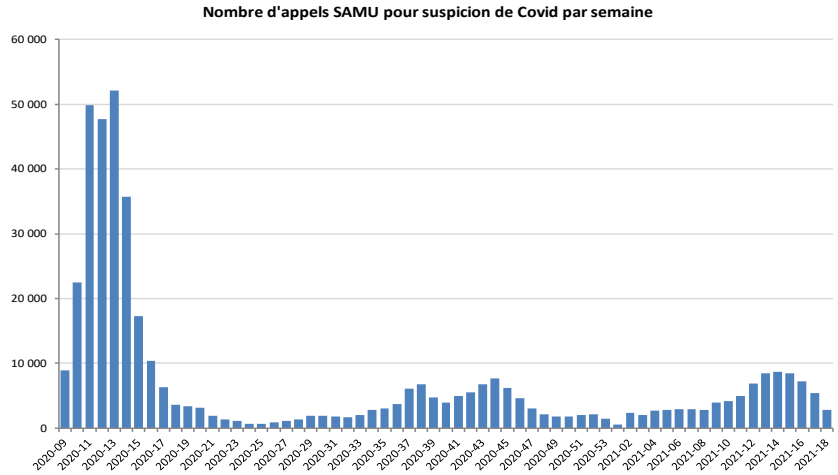

Source : SESAN, traitement DIRNOV (ARS-IF)

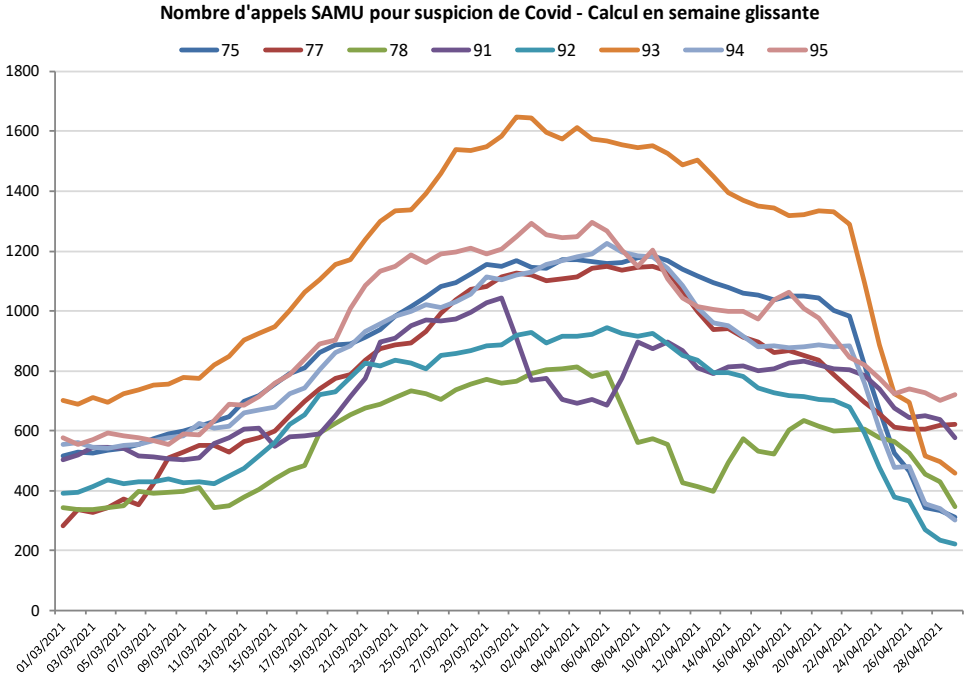

Situation au 29/04/2021	Nb appels/jour	Evolution J-7	Evolution J-14
75 - Paris	110	-22	-40
77 - Seine et Marne	92	1	-46
78 - Yvelines	non recu		
91 - Essonne	60	-58	-62
92 - Hauts de Seine	61	-14	-35
93 - Seine St Denis	131	-37	-76
94- Val de Marne	77	-36	-32
95 - Val d'Oise	91	18	-47
Ile-de-France	622	-231	-417

Situation SAMU : Nombre de transports, suite à appel au SAMU, pour suspicion COVID-19

Territoire ▸ Île-de-France

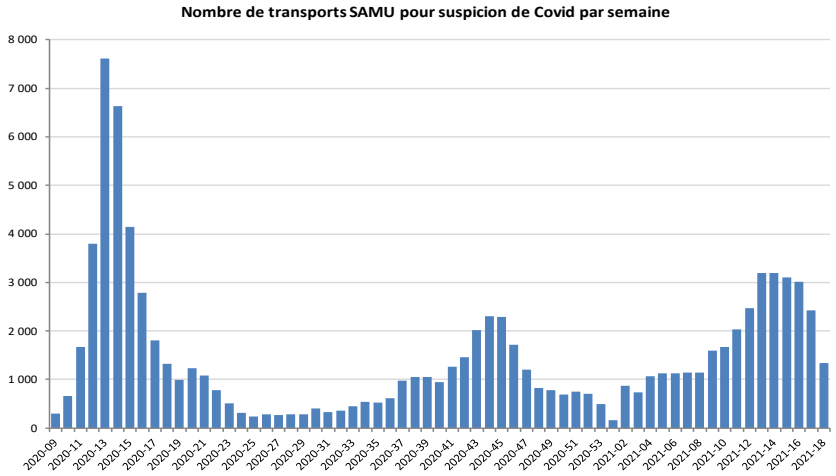

Source : SESAN, traitement DIRNOV (ARS-IF)

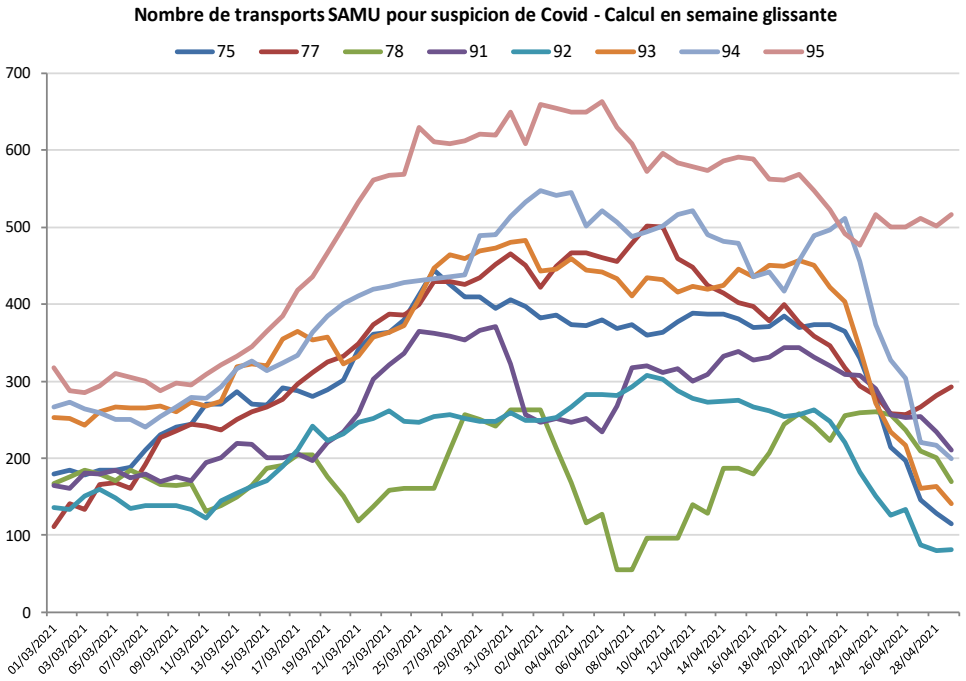

Situation au 29/04/2021	Nb transports/jour	Evolution J-7	Evolution J-14
75 - Paris	42	-14	-23
77 - Seine et Marne	50	12	-16
78 - Yvelines	non recu		
91 - Essonne	21	-23	-34
92 - Hauts de Seine	15	1	-27
93 - Seine St Denis	38	-22	-41
94- Val de Marne	58	-18	-3
95 - Val d'Oise	63	14	-17
Ile-de-France	287	-82	-161

Contact Tracing – Tous niveaux (1/3)

Territoire ▶ Île-de-France

	Nombre de nouveaux cas confirmés		Nombre de nouveaux sujets contacts		Nombre total de nouveaux cas (cas confirmés et sujets contacts)		dont demandes appui cellules enregistrées		Nombre total de cas traités	
Caisse	29/04/2021	Cumulé depuis le 13/05/2020	29/04/2021	Cumulé depuis le 13/05/2020	29/04/2021	Cumulé depuis le 13/05/2020	01/12/2020	Cumulé depuis le 13/05/2020	29/04/2021	Cumulé depuis le 13/05/2020
Paris (75)	924	221 343	1 246	339 843	2 170	560 986	2	1 850	2 118	528 194
Seine et Marne (77)	678	135 598	1 440	240 757	2 118	376 253	3	856	2 171	353 499
Yvelines (78)	515	122 476	1 131	216 590	1 646	339 011	1	821	1 527	321 430
Essonne (91)	700	120 023	1 445	212 661	2 145	332 634	2	578	2 019	322 917
Hauts-de-Seine (92)	638	152 631	789	228 940	1 427	381 512	3	866	1 739	366 606
Seine-Saint-Denis (93)	903	188 070	1 176	228 943	2 079	416 751	6	1 061	1 932	390 954
Val-de-Marne (94)	757	149 890	981	224 449	1 738	374 175	1	858	1 810	358 469
Val-d'Oise (95)	626	138 289	908	221 908	1 534	360 029	2	805	1 561	340 663
Ile-de-France	**5 741**	**1 228 320**	**9 116**	**1 914 091**	**14 857**	**3 141 351**	**20**	**7 695**	**14 877**	**2 982 732**
France	**21 969**	**5 147 082**	**42 136**	**10 281 122**	**64 105**	**15 466 892**			**67 969**	

Source : Assurance maladie, Contact-Covid

*Situation au **29/04/2021***

Contact Tracing – Tous niveaux (2/3)

Territoire ▸ Île-de-France

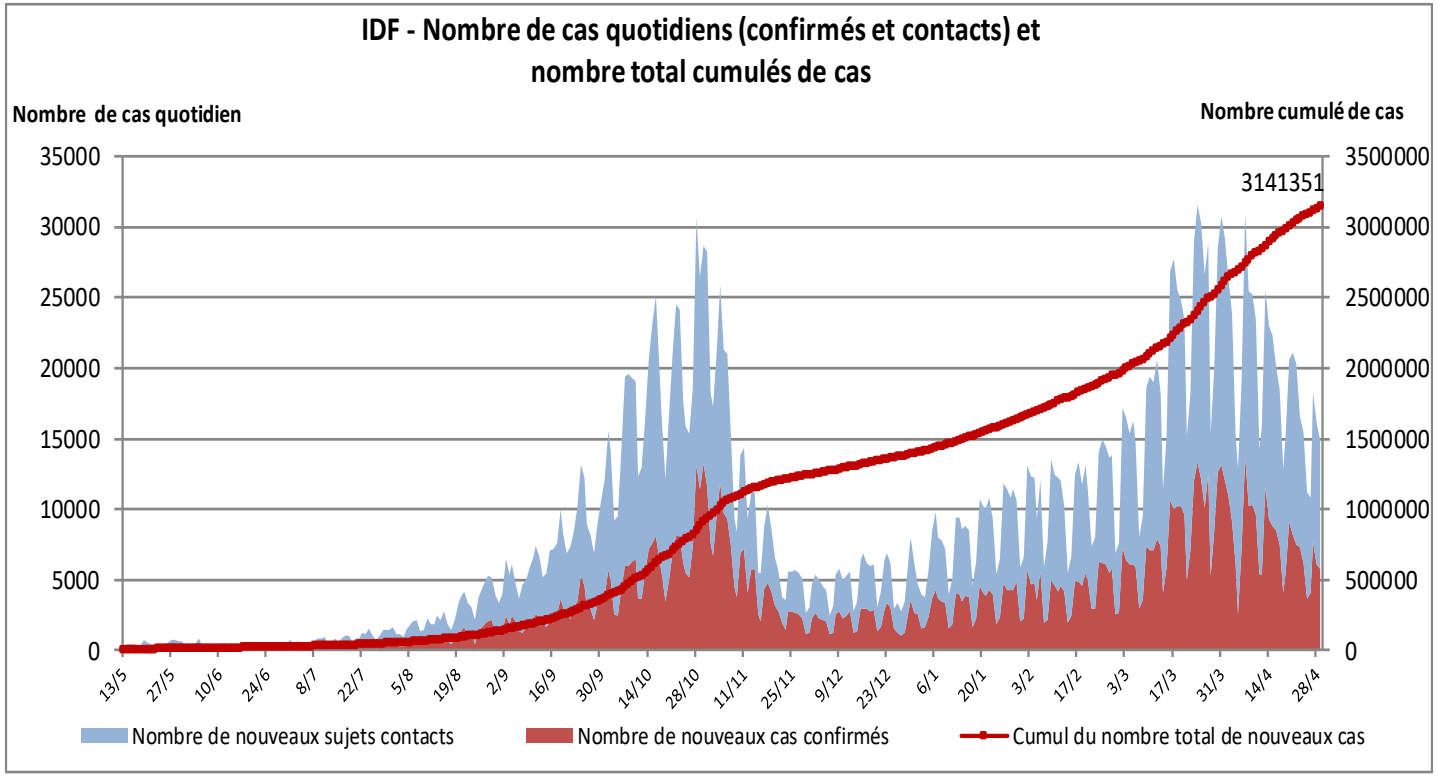

Source : Assurance maladie, Contact-Covid

*Situation au **29/04/2021***

Contact Tracing – Tous niveaux (3/3)

Territoire ▸ Île-de-France

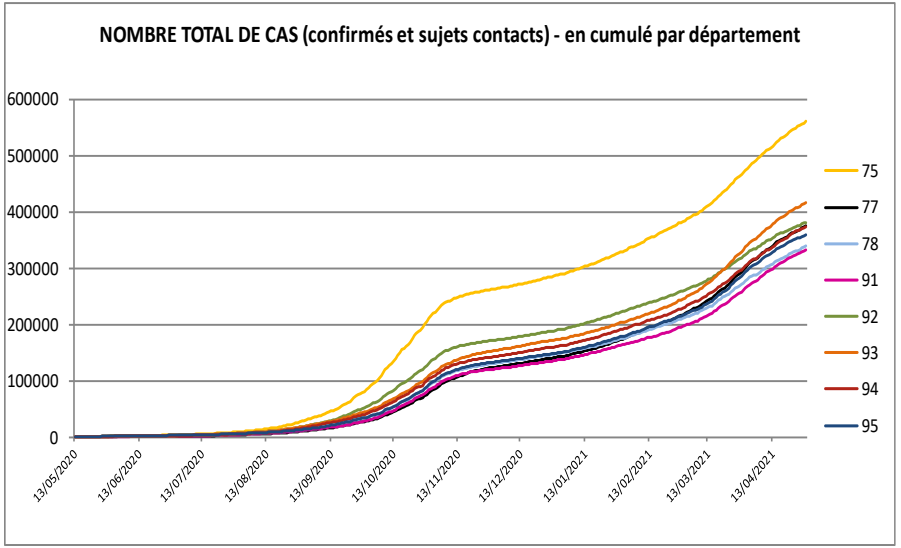

Situation au ***29/04/2021***

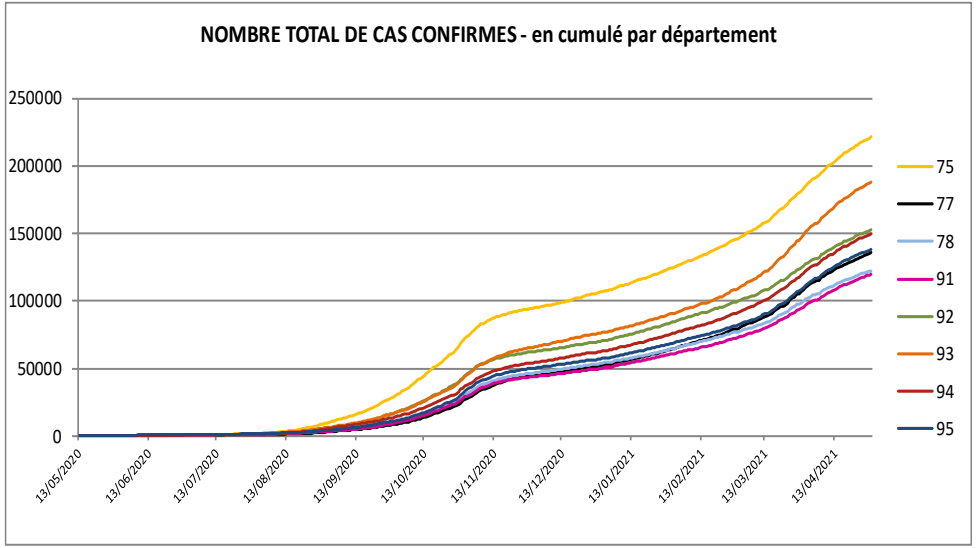

Source : Assurance maladie, Contact-Covid

Contact Tracing – Focus « niveau 3 » (situations complexes et clusters)

Territoire ▸ Île-de-France

➢ Répartition du nombre de signalements actifs par département et selon le type de structures

t1 - Tableau du nombre de signalements actifs par types de structures au 28 avril 2021 au soir

Type de structure :	Paris	Seine-et-Marne	Yvelines	Essonne	Hauts-de-Seine	Seine-Saint-Denis	Val-de-Marne	Val-d'Oise	IDF	*Répartition*
Total	**361**	**145**	**115**	**111**	**157**	**243**	**195**	**167**	**1 494**	***100%***
ES	85	11	9	6	20	39	47	20	**237**	***16%***
EMS PA/PH	1	50	36	43	46	24	57	48	**305**	***20%***
EMS PA	1	26	17	22	25	8	23	15	**137**	***9%***
EMS PH	0	24	19	21	21	16	34	33	**168**	***11%***
Précarité	3	1	3	4	2	4	1	7	**25**	***2%***
Pouvoirs publics	112	14	20	7	10	57	10	15	**245**	***16%***
Crèche	28	6	8	3	14	13	7	7	**86**	***6%***
Milieu scolaire	2	17	7	5	12	4	7	6	**60**	***4%***
Enseignement supérieur	37	5	8	9	8	6	11	7	**91**	***6%***
Entreprises privées	31	14	15	16	27	14	15	17	**149**	***10%***
Transport collectif	7	2	0	0	0	0	2	5	**16**	***1%***
Evènements collectifs	3	2	0	0	0	0	1	2	**8**	***1%***
Autre	52	23	9	18	18	82	37	33	**272**	***18%***

Source : Cellule contact tracing niveau 3

*Situation au **28/04/2021***

Contact Tracing – Focus « niveau 3 » (situations complexes et clusters)

Territoire ▸ Île-de-France

➢ **Répartition du nombre de signalements actifs et du nombre de signalements nouveaux**

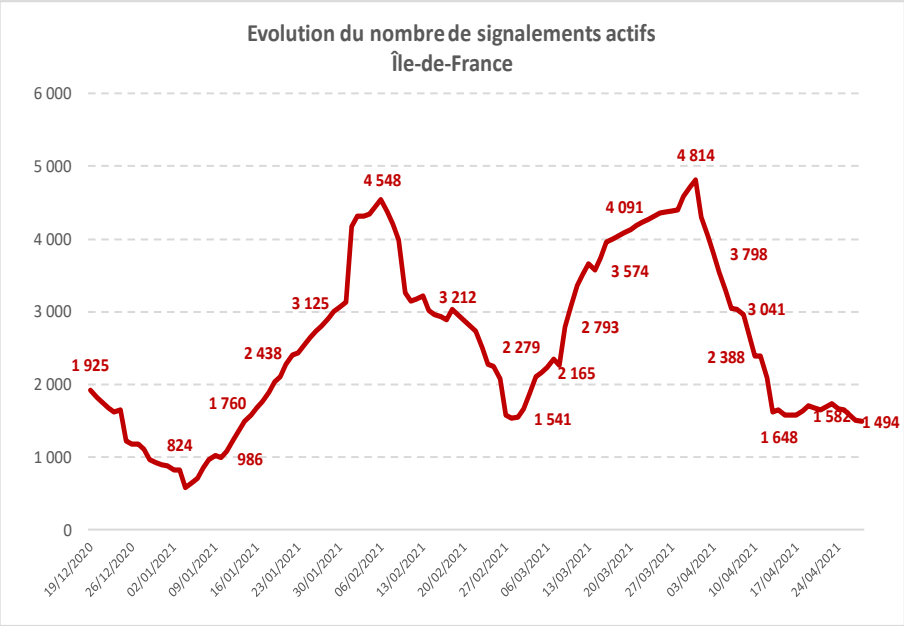

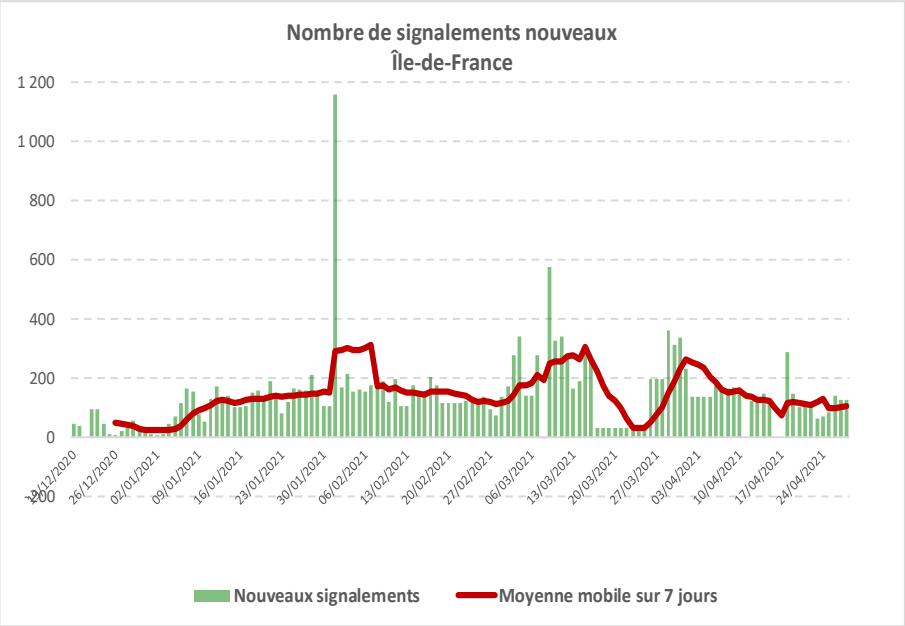

Source :
Cellule contact tracing niveau 3
*Situation au **28/04/2021***

Contact Tracing – Focus « niveau 3 » (situations complexes et clusters)

Territoire ▶ **Île-de-France : Situation au 15/12/2020**

➢ **Evolution du nombre de clusters actifs**

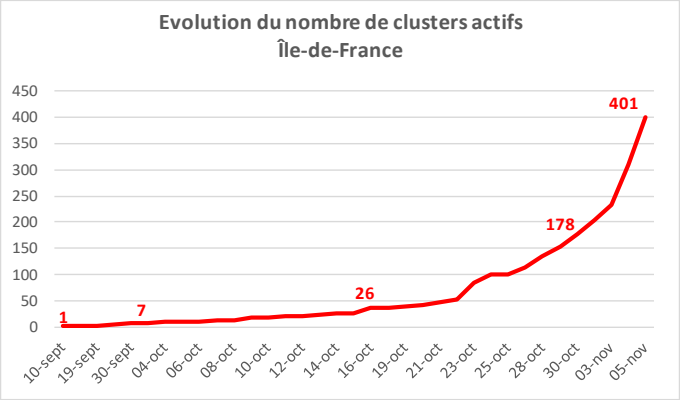

➢ **Répartition des clusters actifs par département et selon le type de structures**

Structures	75	77	78	91	92	93	94	95	Île-de-France	
EHPAD	0	20	15	29	23	0	14	16	117	29%
ES	42	3	2	15	11	14	18	9	114	28%
Autres	30	9	6	3	1	20	6	7	82	20%
Crèche	9	1	4	2	0	7	2	2	27	7%
EMS PH	0	4	5	4	0	0	1	11	25	6%
Ecole	6	3	0	0	0	3	3	1	16	4%
Université	9	1	0	2	0	2	0	0	14	3%
EMS PA	0	0	2	2	0	0	1	1	6	1%
Ensemble	96	41	34	57	35	46	45	47	401	
	24%	10%	8%	14%	9%	11%	11%	12%		

[3] Autres = Entreprises, Centres aérés, etc.

ES (1/10) - Etat des lits en établissements de santé

Territoire ▸ Île-de-France

	Hospitalisations COVID+							
	Total lits occupés COVID+		Dont lits occupés COVID+ SC		Taux d'occupation COVID+ REA (%)		Taux d'occupation COVID+ REA + USC (%)	
	J	Ecart//J-1	J	Ecart//J-1	J	Ecart//J-1	J	Ecart//J-1
Région	**7536**	**-104**	**1717**	**-9**	**153.2**	**-0.8**	**72.3**	**-0.3**
75	1769	-15	545	-5	144.6	-1.3	82.3	-0.8
77	605	4	188	3	244.2	3.9	96.4	1.5
78	599	8	109	-5	128.2	-5.9	56.5	-2.6
91	826	-16	176	2	181.4	2	78.2	0.9
92	1186	-17	256	-2	139.1	-1.1	54.5	-0.4
93	1020	-29	168	-6	176.8	-6.4	74.3	-2.7
94	894	-5	194	7	126	4.6	65.3	2.3
95	637	-34	81	-3	155.8	-5.7	75	-2.8

Source : SIVIC 11h, SAE 2019

ES (2/10) - Sorties d'hospitalisations

Territoire ▸ Île-de-France

	Hospitalisations COVID+					
	Age médian patients COVID+ SC		Nombre de décès totaux en ES		Nombre de retours à domicile	
	J	Ecart//J-1	J	Ecart//J-1	J	Ecart//J-1
Région	**63**	**0**	**18950**	**70**	**87700**	**427**
75	62	0	4138	12	17941	85
77	64	0	1884	11	8071	30
78	65	0	1699	3	7525	27
91	62	-1	1743	5	8387	50
92	65	1	2549	9	13147	65
93	64	0	2267	10	11939	64
94	62	0	2802	5	12427	57
95	62.5	-0.5	1868	15	8263	49

Source : SIVIC 11h

ES (3/10) - Nombre de patients hospitalisés en Ile-de-France (sur les 2 derniers mois)

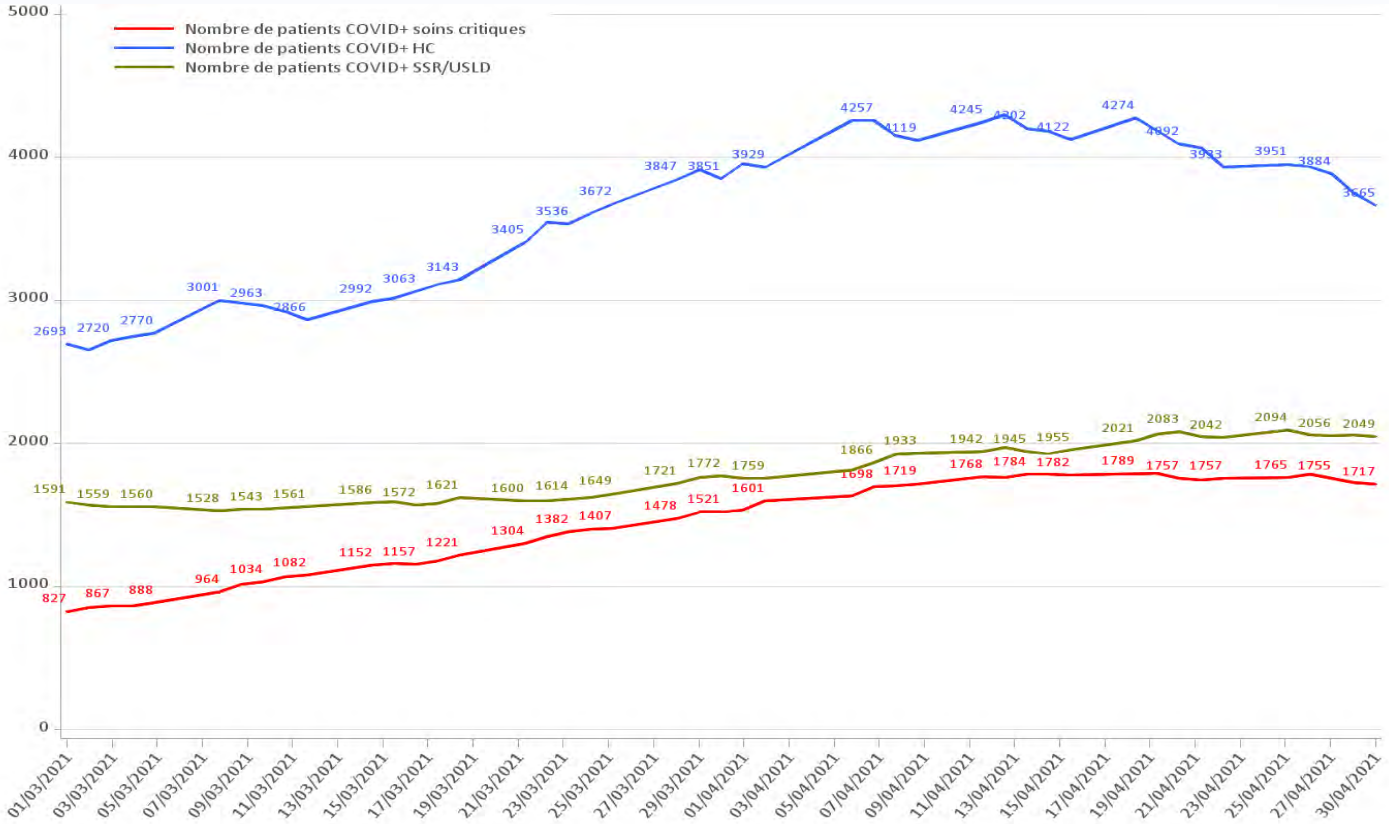

Source : SIVIC 11h

ES (4/10) - Nombre de patients hospitalisés – Soins critiques (sur les 2 derniers mois)

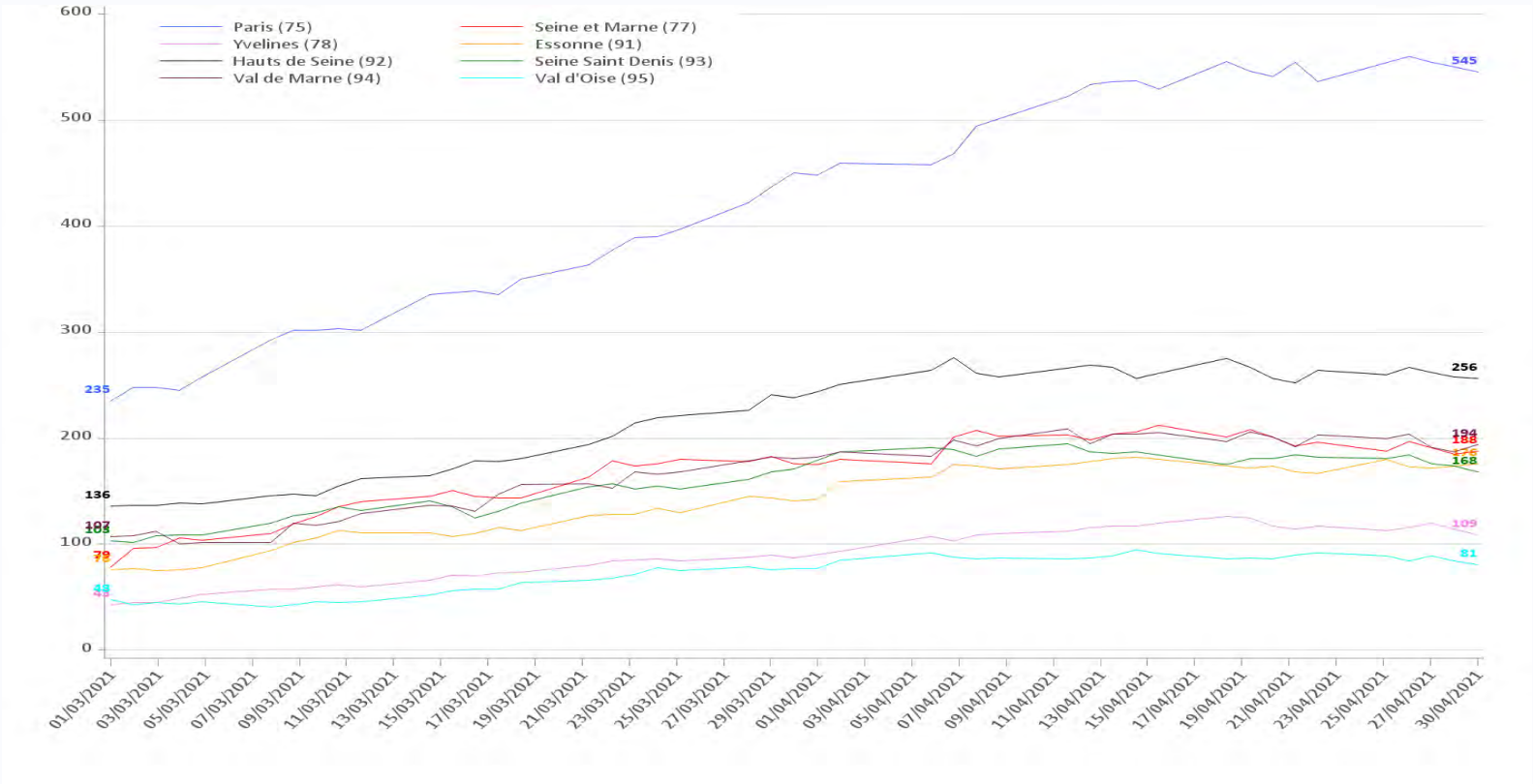

Source : SIVIC 11h

ES (5/10) - Nombre de patients hospitalisés – Hospitalisation conventionnelle (sur les 2 derniers mois)

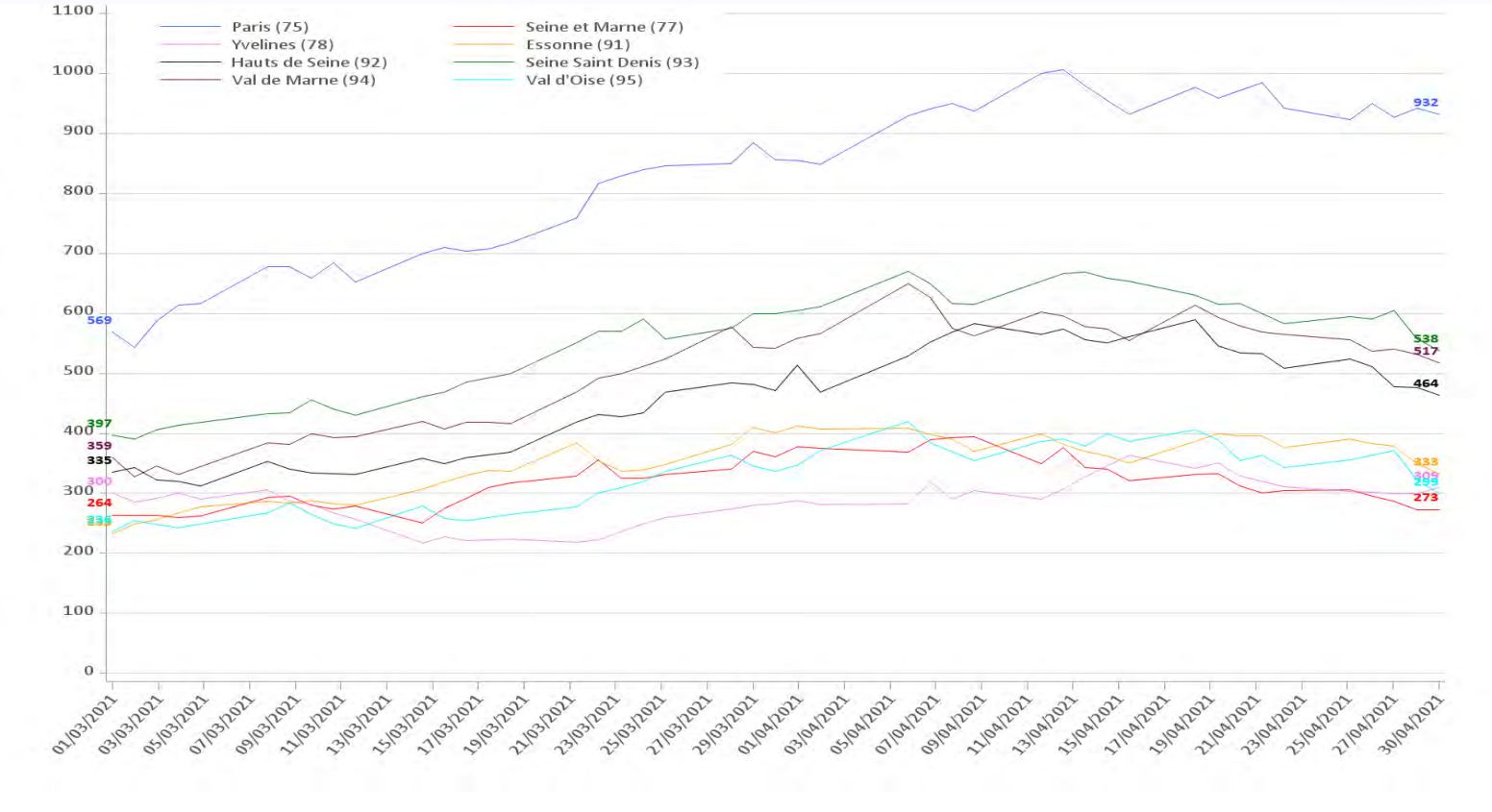

Source : SIVIC 11h

ES (6/10) - Flux entrées/sorties hospitalisation Soins critiques (sur les 2 derniers mois)

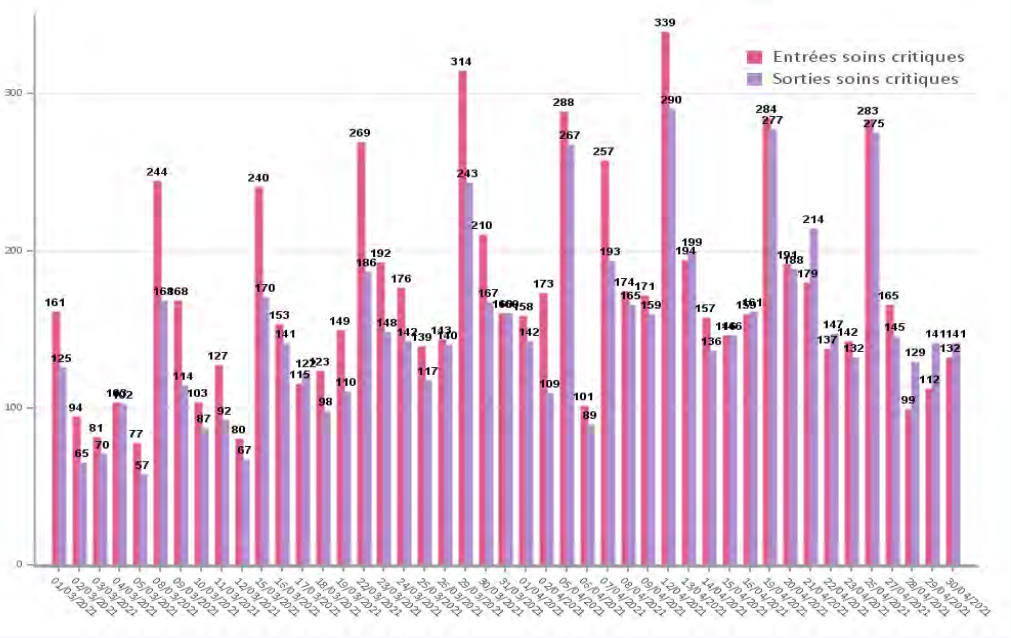

30/04/2021 //J-1	Paris	Seine et Marne	Yvelines	Essonne	Hauts de Seine	Seine Saint Denis	Val de Marne	Val d'Oise	Région
Entrées	39	17	2	13	24	6	24	7	132
Sorties	44	14	7	11	26	12	17	10	141

Source : SIVIC 11h

ES (7/10)- Flux entrées/sorties en hospitalisation conventionnelle (sur les 2 derniers mois)

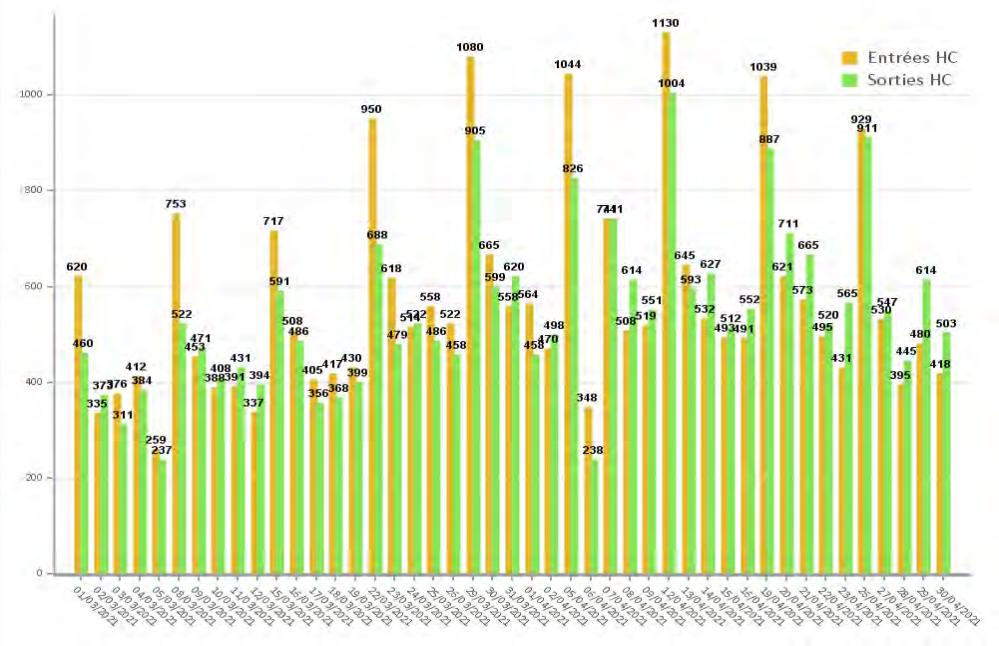

30/04/2021 //J-1	Paris	Seine et Marne	Yvelines	Essonne	Hauts de Seine	Seine Saint Denis	Val de Marne	Val d'Oise	Région
Entrées	96	42	42	34	54	51	64	35	418
Sorties	106	41	32	51	66	70	79	58	503

Source : SIVIC 11h

ES (8/10)- Flux entrant patients COVID quotidien (sur les 2 derniers mois)

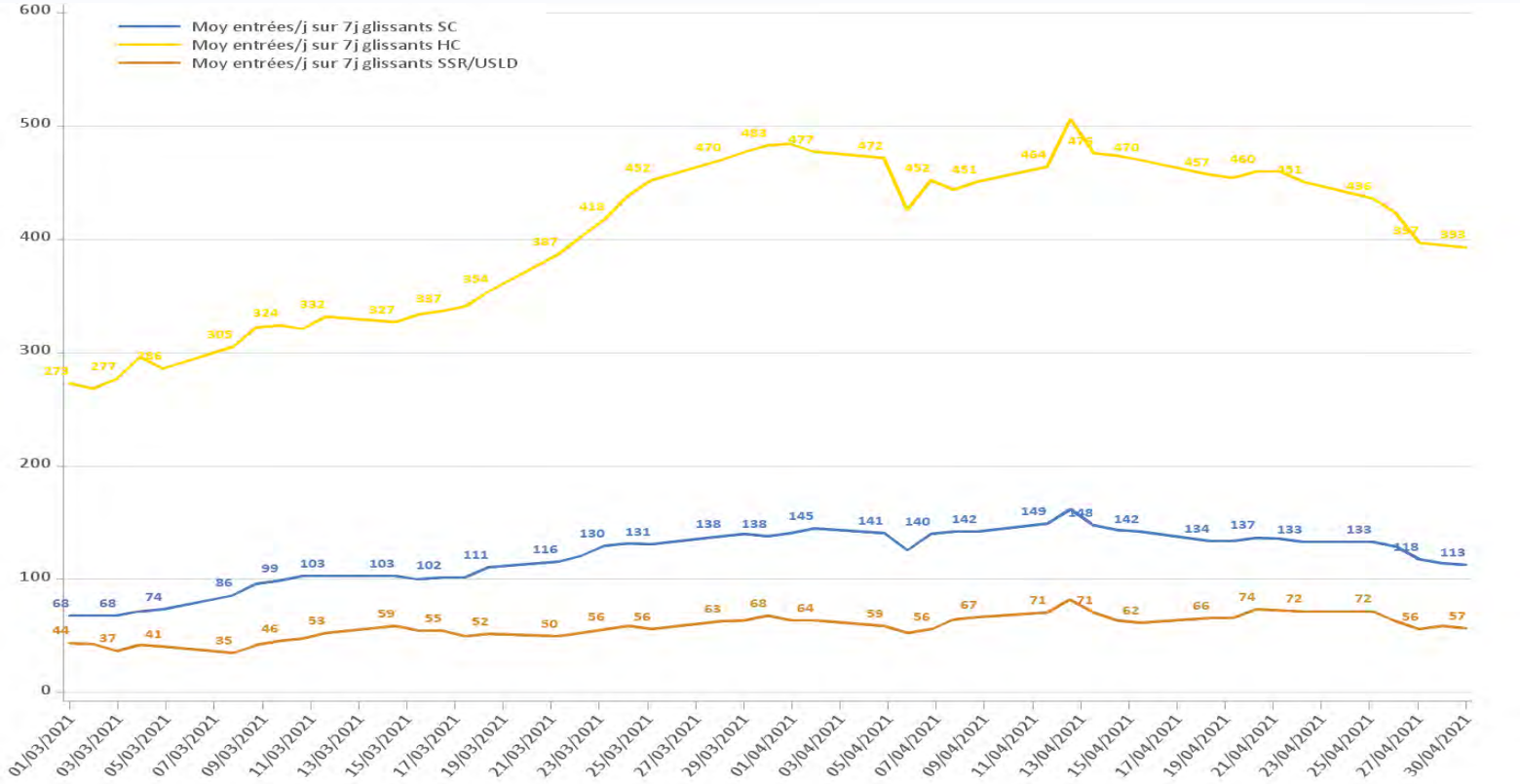

Source : SIVIC 11h

ES (9/10)- Flux entrant patients COVID par semaine glissante (sur les 2 derniers mois)

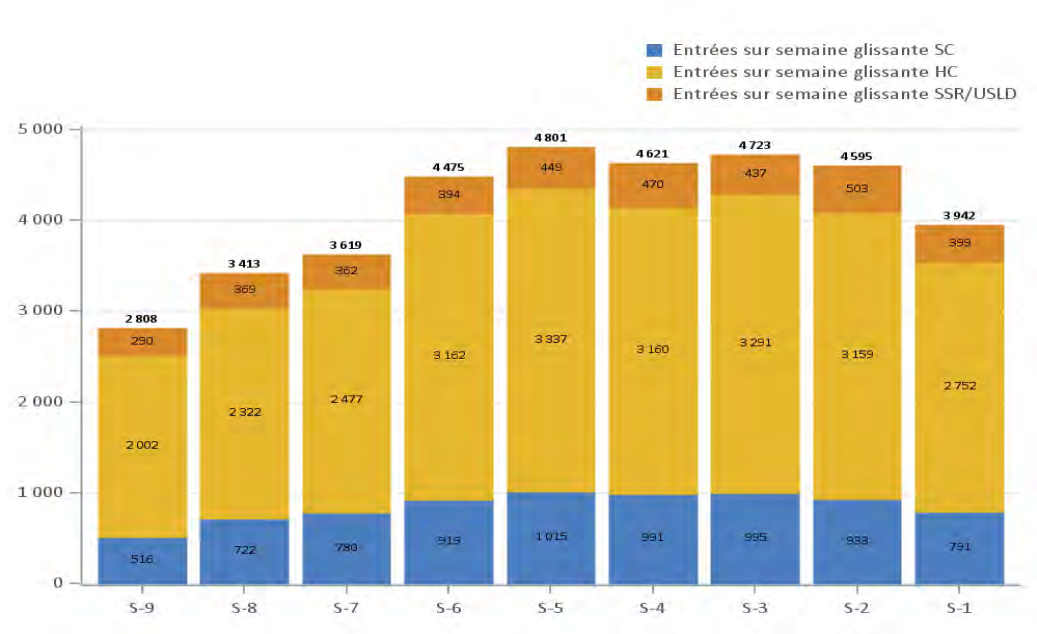

Source : SIVIC 11h

ES (10/10)- Flux (entrant/sortant) patients COVID (/semaines glissantes)

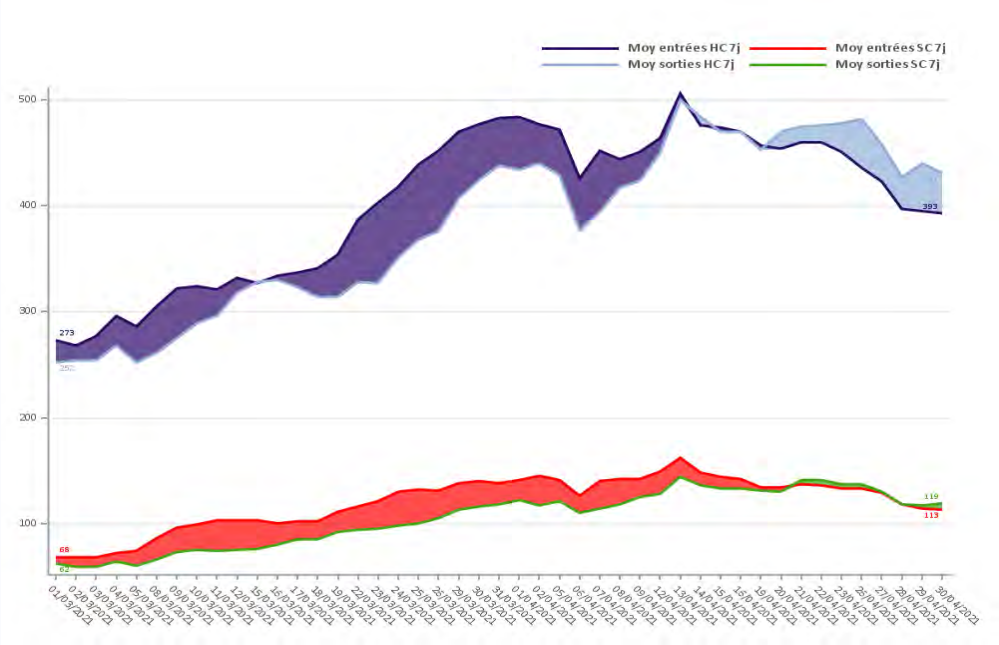

Hospit. Complète (HC) :
- **Bleu sombre = entrants** > sortants
- **Bleu clair = sortants** > entrants

Soins critiques (SC) :
- **Rouge = entrants** > sortants
- **Vert = sortants** > entrants

NB : Les flux SSR et Psy sont exclus de cette représentation.

Source : SIVIC 11h

ES – Contrôles qualité des données SI-VIC

Territoire ▶ **Île-de-France : Situation au 20/04/2021**

➢ **Suivi hebdomadaire des dossiers SI-VIC non conformes (NC)**

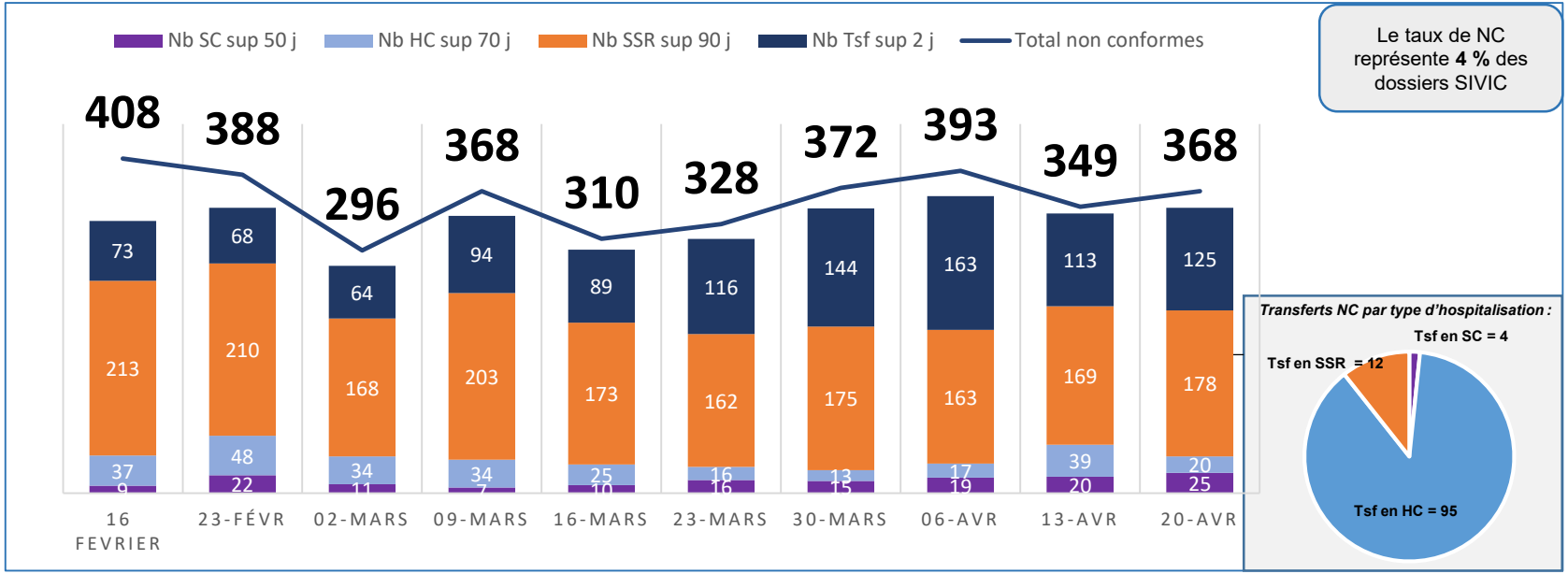

Source : SI-VIC (traitement DVSS-DDS)

Une non-conformité (NC) correspond à un dossier SI-VIC présentant une durée d'hospitalisation **qui ne serait plus en lien avec la COVID-19** et/ou **supérieure** aux bornes définies :

- + de **50 jours** en **Soins Critiques (SC)** / + de **70 jours** en **Hospitalisation Conventionnelle (HC)** / + de **90 jours** en **SSR**
- ou une **demande de transfert (Tsf)** en attente d'acceptation depuis plus de **2 jours**

ES – Contrôles qualité des données SI-VIC

Territoire

▶ **Île-de-France : Situation au 20/04/2021**

➢ **Nombre de dossiers NC non résolus vs résolus au cours de la semaine 16**

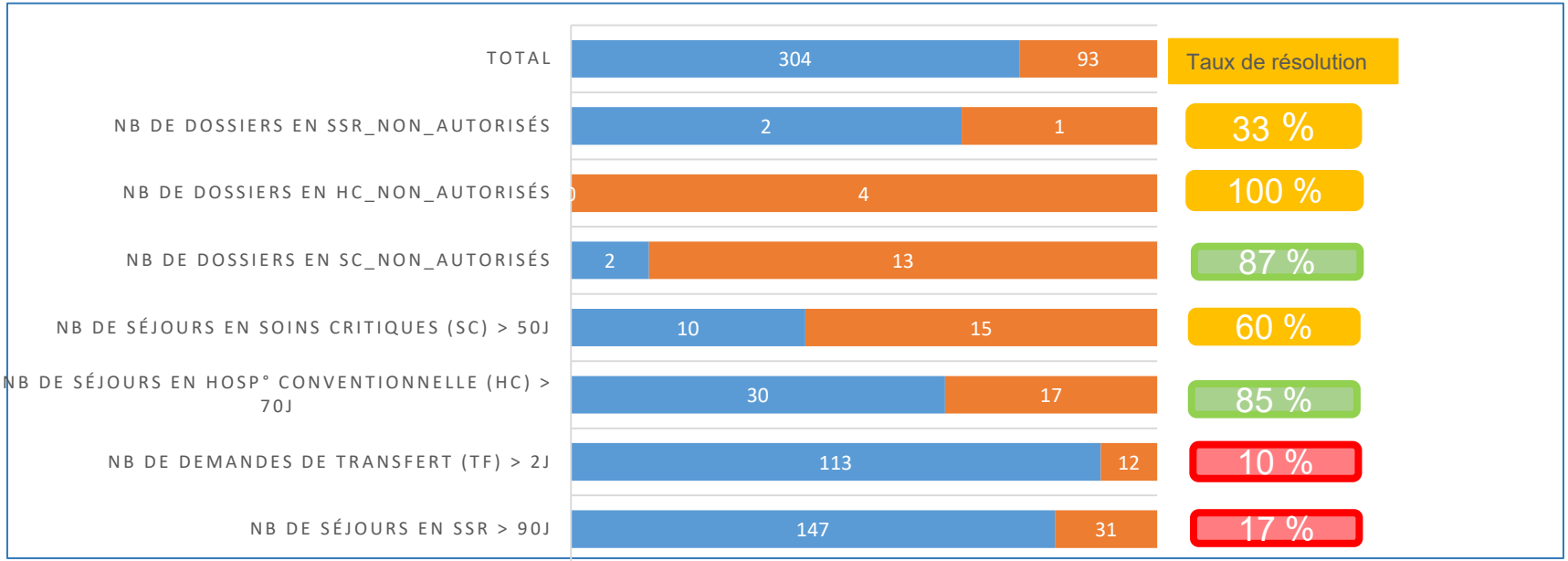

Source : SI-VIC (traitement DVSS-DDS)

Un dossier **Non Conforme (NC) résolu** correspond à un dossier dont la durée de séjour a été vérifiée et validée par l'ES d'hospitalisation et/ou dont la demande de transfert a été traitée.

Un dossier **NC non résolu** correspond à un dossier dont la durée n'a pas été vérifiée faute de réponse de l'ES d'hospitalisation, c'est majoritairement le cas des dossiers SSR.

Focus sur les ressources critiques médicaments et dispositifs médicaux

<u>Médicaments</u> *(S17)* **:** taux de couverture en semaines des molécules prioritaires au sein des établissements franciliens pour les usages en réanimation, en chirurgie et en soins palliatifs

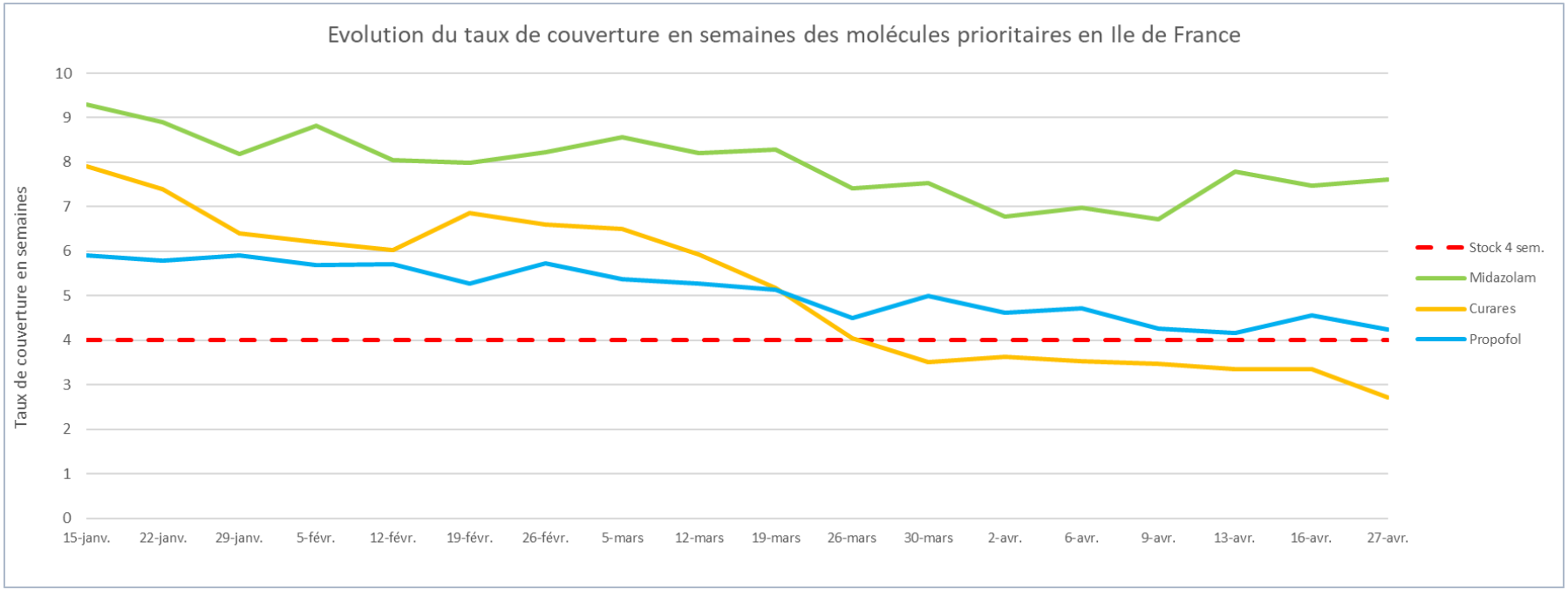

***Extraction e-Dispostock au 27/04/2021 - Données de stock et de consommations journalières**

Source : Cellule gestion des ressources critiques

Indicateurs ESMS

données actualisées le 30-04-2021

Données Voozanoo SPF National

Le suivi des ESMS a basculé au 01/07 sur l'outil national de SPF (Voozanoo). Celui-ci n'intègre pas les ESMS sans hébergement, d'où un important effet périmètre expliquant une réduction nominale des chiffres présentés par rapport aux données communiquées avant le 01/07.

Les **évolutions** sont calculées **sur 7 jours** (évolution constatée entre les données recensées soit chaque lundi, soit chaque mercredi, soit chaque vendredi).

*ATTENTION : **données non consolidées pour les semaines 11 et 12** du fait du changement d'outil d'enquête (Voozanoo V2).*

	Région	Evolution J-7	75	Evolution J-7	77	Evolution J-7	78	Evolution J-7	91	Evolution J-7	92	Evolution J-7	93	Evolution J-7	94	Evolution J-7	95	Evolution J-7
1- DONNEES POUR EPISODE ACTIF																		
1A- Nombre d'ESMS ayant un épisode actif	444	*8*	68	*2*	88	*5*	59	*-7*	62	*4*	49	*3*	25	*-1*	51	*4*	42	*-2*
1B- Dont EHPAD	200	*5*	27	*2*	38	*2*	19	*-6*	33	*3*	28	*3*	14	*-2*	21	*4*	20	*-1*
1C- Dont HPH	149	*2*	22	*1*	42	*3*	20	*-1*	19	*0*	10	*0*	9	*1*	19	*-1*	8	*-1*
1D- Nombre d'ESMS entrant en épisode actif depuis J-7	38		6		6		2		5		5		0		10		4	
1E- Dont EHPAD	31		5		6		1		4		4		0		8		3	
1F- Dont HPH	11		1		6		0		2		0		2		0		0	
1G- Nombre d'ESMS sortant d'épisode actif depuis J-7	32		5		4		8		1		2		2		5		5	
1H- Dont EHPAD	26		3		4		7		1		1		2		4		4	
1I- Dont HPH	9		0		3		1		2		0		1		1		1	
1J- Nombre de cas usagers en EHPAD	998		114		285		136		101		144		38		101		79	
1K- Nombre de cas usagers en HPH	477		30		168		87		43		30		18		71		30	
1L- Nombre de cas personnels en EHPAD	683		68		157		98		74		110		32		90		54	
1M- Nombre de cas personnels en HPH	368		44		108		39		45		25		20		65		22	
2- DONNEES DES NOUVEAUX EPISODES REPERTORIES DEPUIS LE 18/03/21																		
2A- Nombre de cas en ESMS parmi les usagers	1184	*213*	152	*41*	348	*87*	167	*5*	122	*14*	95	*19*	67	*8*	109	*19*	124	*20*
2B- Dont cumul de cas usagers en EHPAD	517	*165*	81	*39*	132	*55*	36	*5*	89	*11*	53	*18*	25	*4*	30	*14*	71	*19*
2C- Dont cumul de cas usagers en HPH	426	*41*	26	*1*	159	*32*	55	*0*	31	*3*	24	*0*	36	*4*	58	*1*	37	*0*
2D- Nombre de cas parmi les personnels	830	*124*	96	*14*	203	*34*	116	*24*	98	*17*	66	*6*	56	*6*	104	*14*	91	*9*
2E- Dont cumul de cas personnels en EHPAD	391	*77*	46	*12*	95	*24*	34	*7*	67	*12*	43	*6*	17	*1*	36	*6*	53	*9*
2F- Dont cumul de cas personnels en HPH	321	*20*	38	*2*	102	*10*	26	*0*	22	*1*	18	*0*	32	*5*	58	*2*	25	*0*
2G- Nombre de décès en résidence ESMS parmi les usagers	12	*7*	2	*0*	8	*6*	0	*0*	0	*0*	1	*1*	0	*0*	0	*0*	1	*0*
2H- Dont décès en résidence EHPAD	11	*7*	2	*0*	7	*6*	0	*0*	0	*0*	1	*1*	0	*0*	0	*0*	1	*0*
2I- Dont décès en résidence HPH	1	*0*	0	*0*	1	*0*	0	*0*	0	*0*	0	*0*	0	*0*	0	*0*	0	*0*
2J- Nombre de décès à l'hôpital parmi les usagers	39	*10*	10	*2*	11	*5*	1	*0*	5	*1*	2	*0*	3	*0*	4	*2*	3	*0*
2K- Dont décès hôpital pour usagers EHPAD	23	*7*	5	*1*	9	*4*	0	*0*	5	*1*	0	*0*	2	*0*	2	*1*	0	*0*
2L- Dont décès hôpital pour usagers HPH	3	*1*	0	*0*	1	*1*	0	*0*	0	*0*	2	*0*	0	*0*	0	*0*	0	*0*

Indicateurs ESMS : focus EHPAD – Episodes actifs

Données Voozanoo SPF National

données actualisées le 30-04-2021

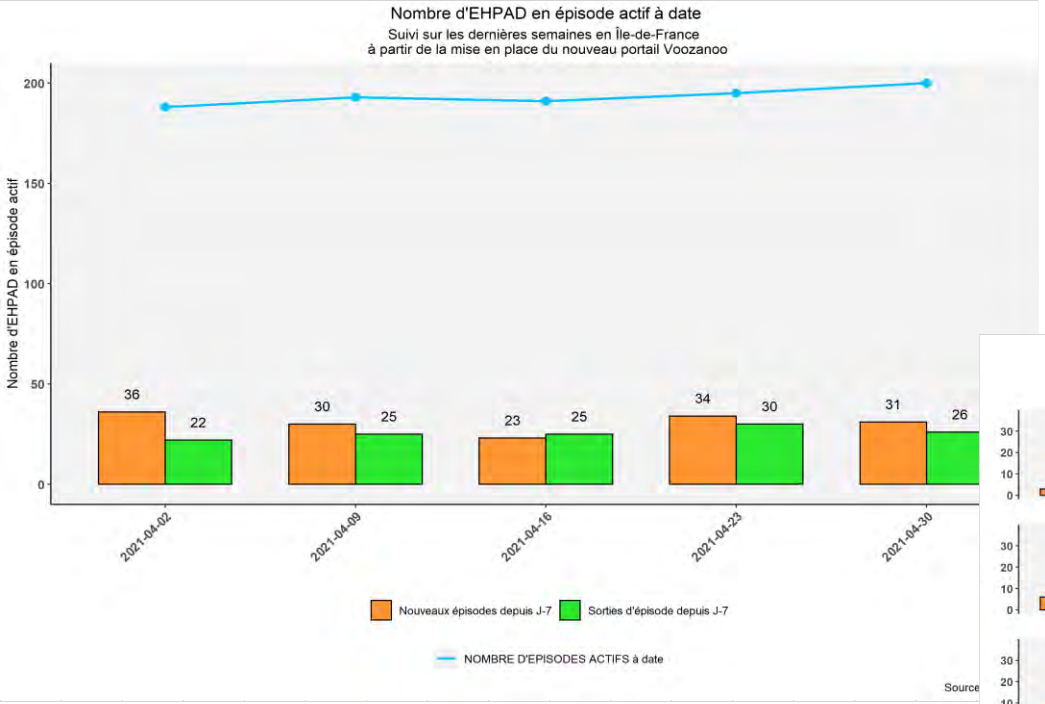

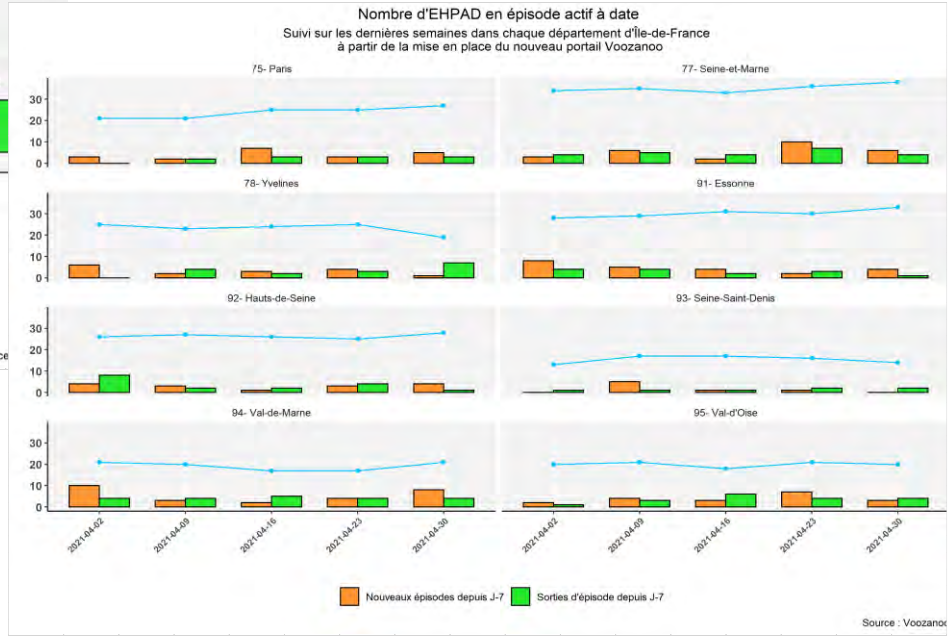

Le suivi des semaines consécutives commence à partir du 17/03/2021
(mise en place du nouveau portail Voozanoo – V2)

Indicateurs ESMS : focus EHPAD – Cas confirmés / Décès

Données Voozanoo SPF National

données actualisées le 30-04-2021

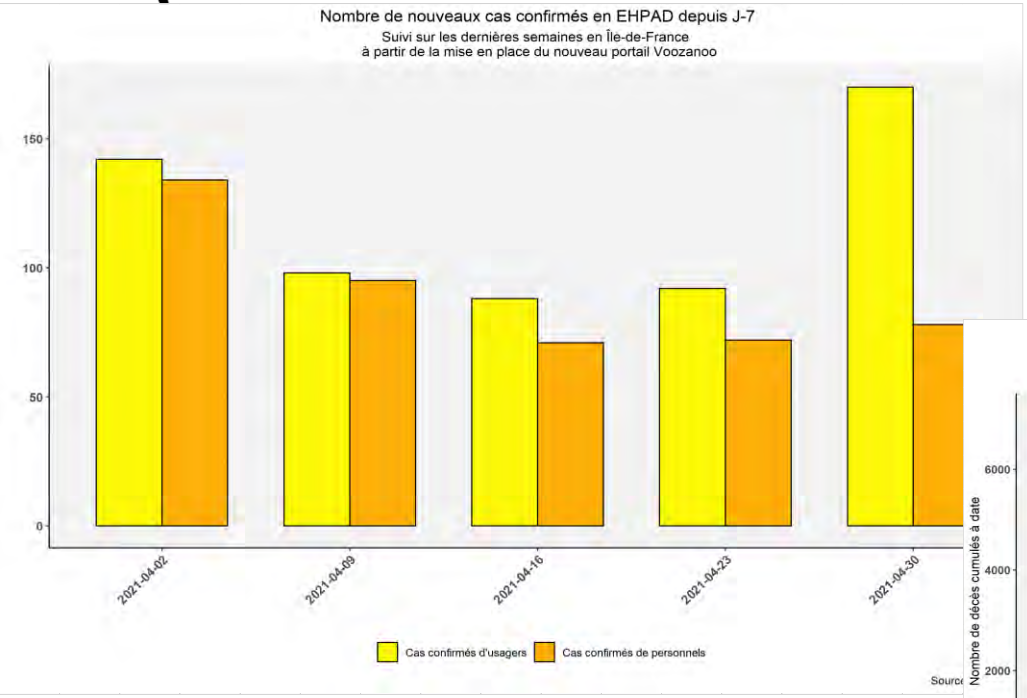

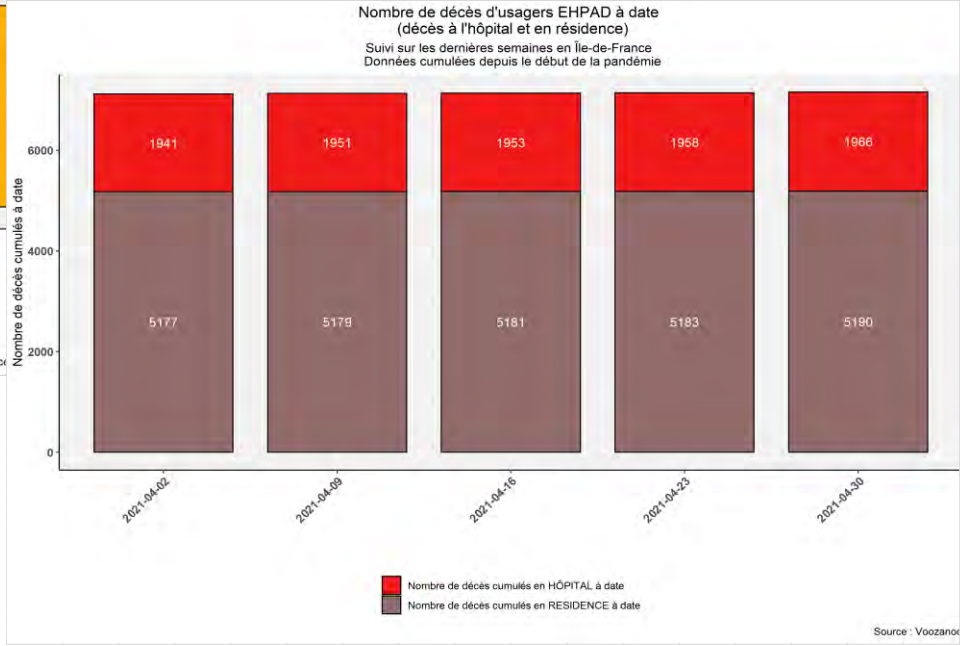

Le suivi des semaines consécutives commence à partir du 17/03/2021
(mise en place du nouveau portail Voozanoo – V2)

Structures d'hébergement et insertion sociale : signalements Covid-19

Territoire ▶ **Île-de-France : Situation au 25/04/2021 (sur les 8 dernières semaines)**

➢ Evolution du nombre de signalements Covid-19, par Département et par type de structure

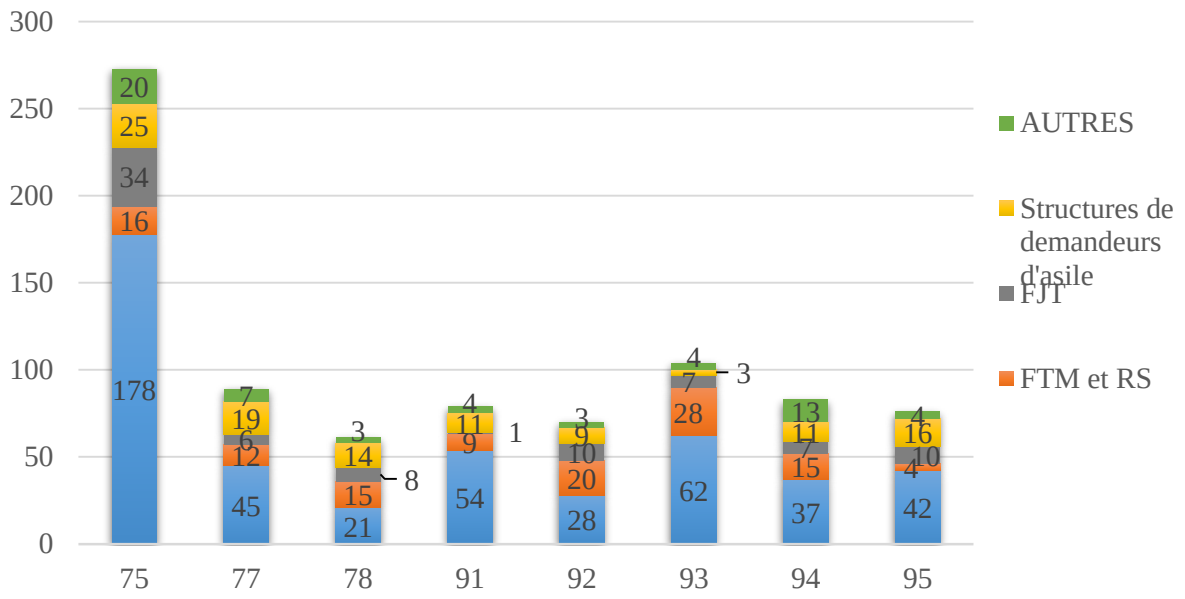

Légende :
- **Structures hébergement** : CHRS, hôtel social, pension de famille, CHU, CHUS, CPH, CHS, HUAS
- **Structures demandeurs asile** : CADA, HUDA, PRAHDA, SPADA
- **FTM** : foyer travailleurs migrants
- **FJT** : foyer jeunes travailleurs
- **RS** : résidence sociale
- **Autres** : toutes structures n'entrant pas dans les catégories précédentes

Source : données signalements Covid-19, traitées par Cellule Précarité & Covid-19 de la Direction de la Santé Publique (ARS-IF)

835 signalements de COVID sur les 8 dernières semaines concernant les structures AHI d'Île-de-France dont 55,9% proviennent des structures d'hébergement (+0,1 point par rapport à la semaine du 12/04)

Structures d'hébergement et insertion sociale : cas confirmés Covid-19 parmi les résidents

Territoire ▶ **Île-de-France : Situation au 25/04/2021**

➢ Evolution du nombre de cas confirmés Covid-19 parmi les résidents, par semaine

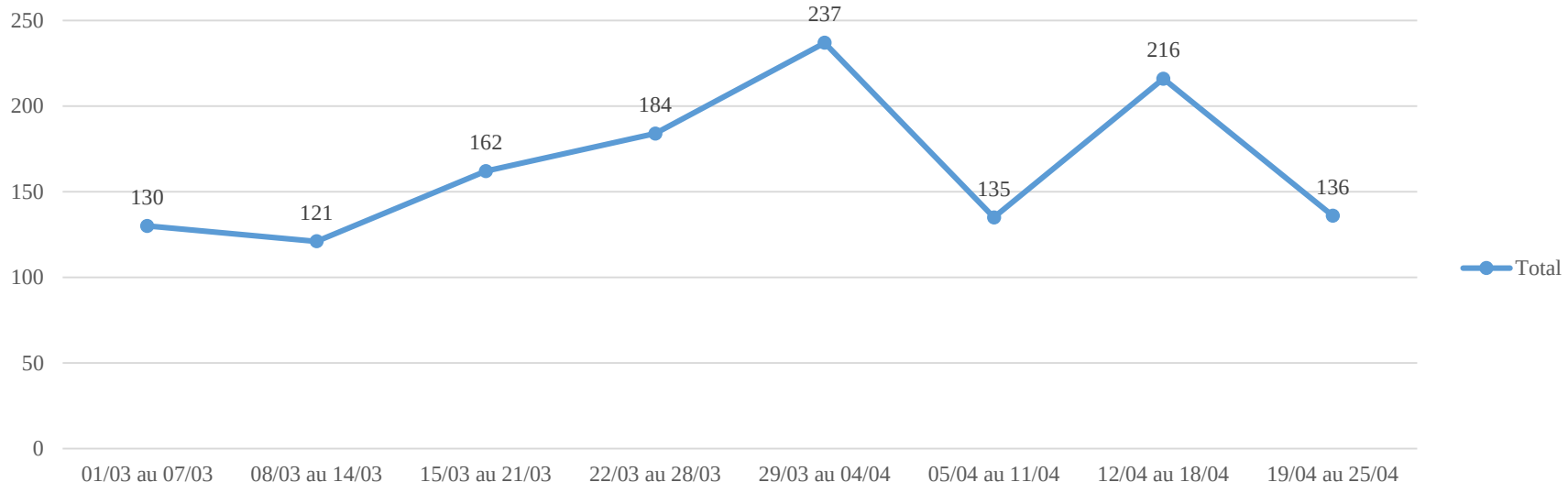

Source : données signalements Covid-19, traitées par Cellule Précarité & Covid-19 de la Direction de la Santé Publique (ARS-IF)

- 1321 cas de COVID sur les 8 dernières semaines parmi les résidents des structures AHI d'Île-de-France
- Baisse du nombre de cas confirmés pendant la semaine du 19/04, évolution en dents de scie sur les 4 dernières semaines

Structures d'hébergement et insertion sociale : Centres SAS et Centres Covid+

Territoire ▶ **Île-de-France : Situation au 25/04/2021**

➢ Evolution du nombre d'entrées en Centres SAS et en Centres Covid+, par semaine

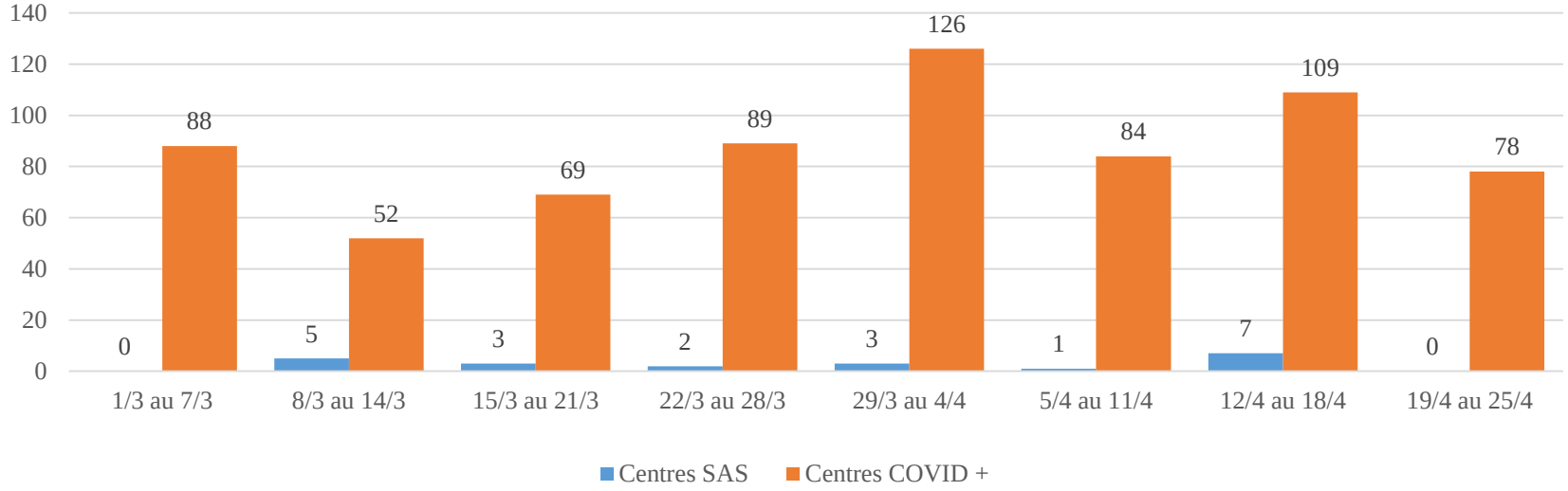

Source : données régulation médicale des entrées en Centres d'isolement SAS et Covid+, traitées par Cellule Précarité & Covid-19 de la Direction de la Santé Publique (ARS-IF)

- Baisse des admissions en centre COVID+, pendant la semaine du 19/04, évolution en dents de scie sur les 4 dernières semaines
- *Doctrine : **https://www.iledefrance.ars.sante.fr/system/files/2020-11/Reprise-epidemie-Doctrine_Hebergements-RS-FTM-23.pdf***